

Térinformatikai rendszer Szombathelyen

Keringer Zsolt

Irodavezető

E-mail: keringer@szombathely.hu

Térinformatikai adatbázis

Közműhálózat adatai

<input type="checkbox"/> Elektromos hálózat:	441,89 km
<input type="checkbox"/> Távközlési hálózat:	381,71 km
<input type="checkbox"/> Gázhálózat:	296,24 km
<input type="checkbox"/> Vízhálózat:	292,25 km
<input type="checkbox"/> Szennyvízhálózat:	170,96 km
<input type="checkbox"/> Egyesített szennyvíz hálózat:	108,29 km
<input type="checkbox"/> Csapadékcsatorna hálózat:	95.21 km
<input type="checkbox"/> Távhő hálózat:	36,87 km
<input type="checkbox"/> Kábel TV hálózat:	113,07 km

Térinformatikai adatbázis

Temetők fenntartási nyilvántartása

□ 15 db temető, ebből 12 élő, 5 bezárt

A Fenntartáshoz szükséges adatok:

- parcellák
- sírhelyek
- utak
- burkolatok
- közművek
- épületek
- építmények
- sövények
- fasorok
- fák
- stb

Alapcél: A fenntartási munkák kiadása, ellenőrzése. Nem tartalmazza a tv. által előírt sírbolt és sírhelynyilvántartást, mert azokhoz személyiségi jogok is fűződnek.

Térinformatikai adatbázis

Zöldfenntartás nyilvántartás

A város közterületeinek fenntartásához szükséges grafikus adatokat tartalmazza jelenleg.

Felületek:

Gyepek, Burkolatok, Virágágyak, Cserjék, Fás területek, Erdők, Játzóterek, Idegen kezelők

Kezelés:

Területegységek, Síkosság mentesítés, Biológiai kezelés, Légi szúnyogirtás, Kullancsirtás

Berendezések:

Játzótéri eszközök, Padok, Kukák, Hirdetőoszlopok, Faveremrácsok, Planténerek, stb.

Térinformatikai adatbázis

Forgalomszabályozás:

6 582 db forgalmi tábla

- Zebrák,
- Felező és záróvonalak,
- Közúti felfestések,
- Kerékpárutak nyomvonalai
- stb.

Légifelvételek:

- 1996
- 2004
- 2008
- 2012

Térinformatikai rendszer szoftverkönyezete

Alapszoftverek:

- Microsoft Server (2008 és 2012)
- Microsoft SQL Server (2008 és 2012)
- OSGeo MapGuide 2.5
- MapGuide Maestro 5.1
- UMN MapServer 3.0.6
- FDO Toolbox 1.2
- Autodesk Map3D 2012 (karbantartó)

Térinformatikai adatbázisok

Grafikus adatbázisok:

- Belső hivatali felület:
 - Átnézeti térkép
 - Alapadatok
 - Többlettartalom
 - Közmű alaptérkép
 - Közművek
 - Zöldterületek
 - Fakataszter
 - Forgalomszabályozás
 - Temető
 - Légifotó
 - Választási térképek
 - Szabályozási terv

Térinformatikai adatbázisok

- Portál felület (e-savaria):
 - Átnézeti térkép
 - Alapadatok
 - Többléttartalom
 - Közmű alaptérkép
 - Légifelvételek
 - Fontos helyek
 - Választási térképek

Adatbázisok mérete:

- Légifelvétel: 8.3 GB
- Légifelvételek TileCache: 3.6 GB
- Szabályozási terv TileCache: 455 MB
- Többi Térképi Adatbázis mérete összesen: 305 MB
- MSSQL adatbázis mérete: 664 MB

Térinformatikai adatbázisok

Egyedi rendszerfejlesztések térinformatikához kapcsolódóan

- Hivatal belső felületén
 - Térinformatikai rendszer (komplex)
 - Címregiszter
 - Körzetkezelő alkalmazás
 - Tematikus térkép készítő alkalmazás
- E-Savaria
 - Térinformatikai rendszer
 - Turisztikai Információs rendszer
- Kommunális rendszer
- Ingatlan-vagyon kataszter
- Fakataszter

Térinformatikai rendszer felépítése

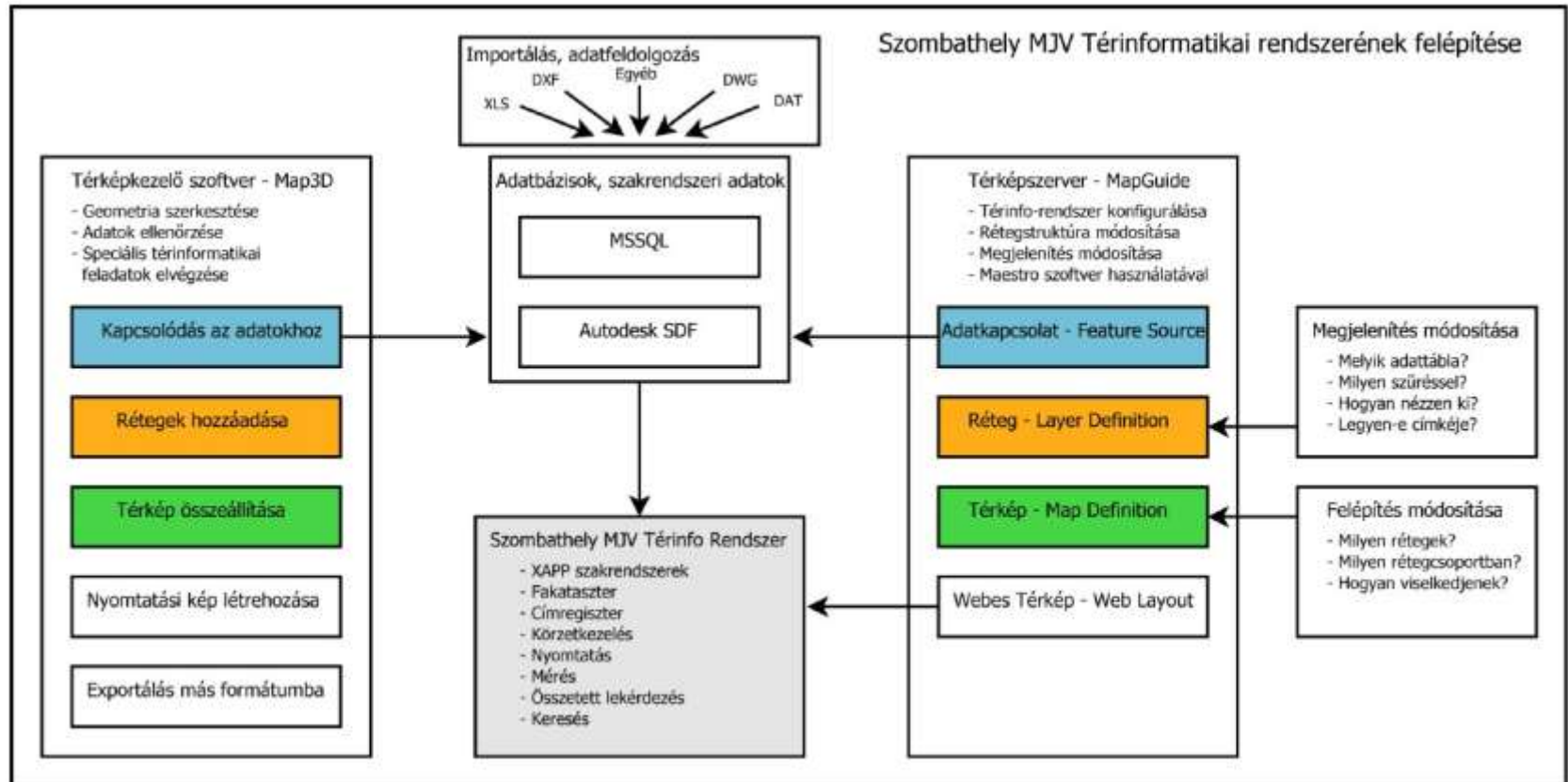

Központi Közműnyilvántartás

Lekérdezés, közműtérkép nyomtatás

Feladatok

Nyomtatás

Jelölés típusa: [dropdown]
Mérték: [dropdown]
Nyomtatási tétel: [dropdown]
Mérték megadása: [input]
Térkép megnevezése: [input]
Térkép tartalom: [input]
Térkép címe: [input]

[Gyűjtés] [Nyomtatás]

A szektor (szektor) jelölésével az 1:500 vagy 1:1000 méretű rajt az A3-as és A4-es méretű papírral.
A méretarány jelölésével lehet:
- az állás megadott méretarányú rajt (1:200, 1:500, 1:1000, 1:2000, 1:4000)
- a méretarány jelölésével a méretarány megadása az állás megadott méretarányú rajt (1:200, 1:500, 1:1000, 1:2000, 1:4000)
- a méretarány jelölésével a méretarány megadása az állás megadott méretarányú rajt (1:200, 1:500, 1:1000, 1:2000, 1:4000)
A méretarány jelölésével az A3-as vagy A4-es méretű rajt.
A térkép megnevezése és a Térkép tartalom megadása megadja a térkép címet és tartalmát.

Központi Közműnyilvántartás

Közmű hiba jelzése és küldése

- Redline geometria tulajdonságai**
- Feirat: csap. csatorna leszakadt
- Betűméret: 10
- Vonalvastagság: 14
- Betűszín: [Black]
- Szín: [Purple]

The "Infobox" window shows the following details for the selected feature:

- Földrészlet adatai**
- Helyrajzi szám: 9150/2
- Reteg: Községi földrészlet
- Cím: 9700 Szombathely, Kódy Gyula utca
- Terület: 4132 négyzetméter

Buttons for "Részletek" and "Elemre nagyítás" are visible at the bottom of the infobox. The interface includes a search bar at the top, a left sidebar with a layer list, and a bottom status bar with the Geoview logo and system information.

Központi Közműnyilvántartás

Közmű adatbázis csere

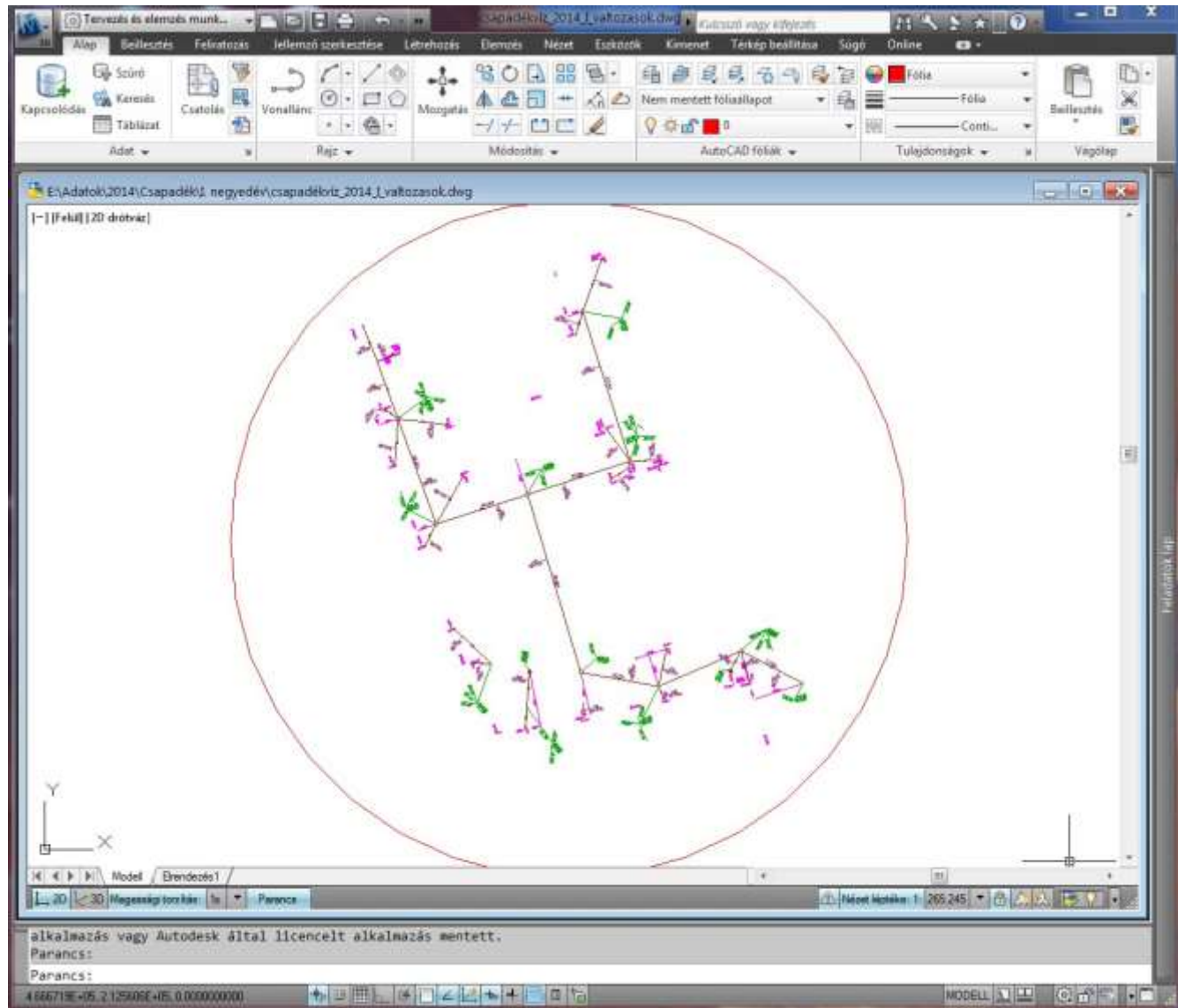

Központi Közműnyilvántartás

Közmű adatbázis csere

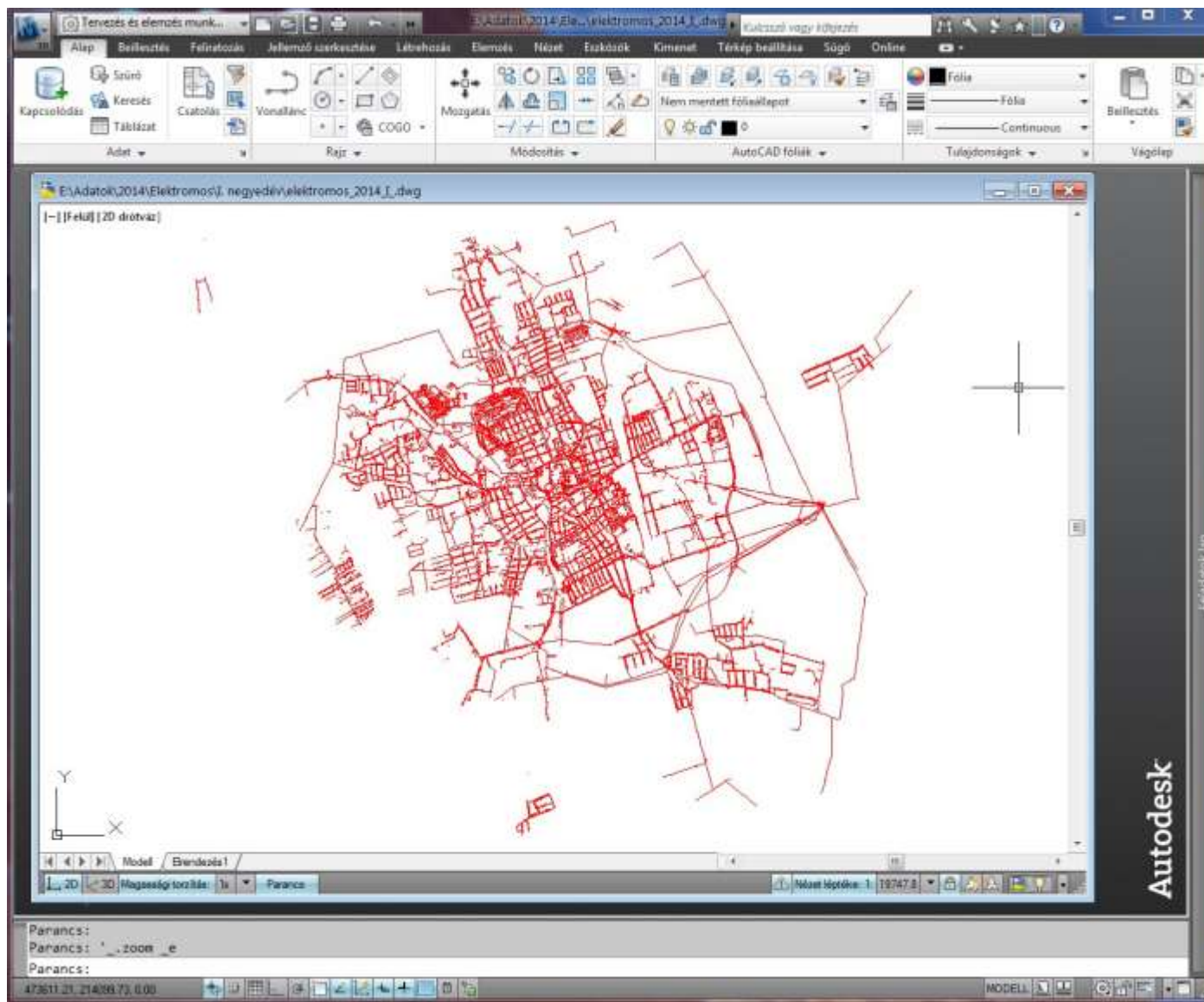

Ortofoto 2008 lakópark

Szombathely

gis/szombathely/FusionMap/Home/RenderView

Szombathely MJV Térinformatikai Rendszer

Felhasználói közkönyv | Felhasználói Honlath-Ör Györgyné

Keresés: [Helyrajtszám beírása] [on be szűrés a kereséshez]

Térképek

- Atrézis térkép
- Alapadatok
- Többtartalom
- Közmű alaptérkép
- Közművek
- Zöldterületek
- Fakataszter
- Forgalomszabályozás
- Temető
- Légfoto
- Választási térképek

Közmű alaptérkép

- 2012
- 1000
- 2008
- 2004
- Alapadatok
 - Egyéb adatok
 - Épületek
 - Feliratok
 - Foldrajztertek

4000

3373.86 x 739.07 m

Powered by MapGuide

fömi

Kézzel az állami alapadatok felhasználásával
Felhívjuk szíves figyelmüket, hogy a térkép és egyéb adatok tájképző jellegűek, a szabványos és térkép adatszolgáltatástól nem különböznek.

Geoview systems

Ortofoto 2012 lakópark

Szombathely M.J.V. Térinformatikai Rendszer

Keresés: Helirajzom készítés

Térképek

- Ábrázolt térkép
- Alapadatok
- Többtartalom
- Közmű alaptérkép
- Közművek
- Zöldterületek
- Fakataszter
- Forgalmeszabályozás
- Temető
- Légifoto
- Választási térképek

Közmű alaptérkép

- 2012
- 1000
- 2008
- 2004
- Alapadatok
- Egyéb adatok
- Épületek
- Feliratok
- Földrészletek

4000

1372,66 x 719,67 m

Powered by MapInfo

Geoview systems

Kérjük az ábrák alapadatok felhasználásával
Felhívjuk szíves figyelmüket, hogy a térképi és egyéb adatok tájékoztató jellegűek, a szakhatósági és térképi adatkezelésüket nem helyettesítik.

Címregiszter

Postai cím lekérdezése

Földrészlet adatai	
Helyrajzi szám:	9170
Régió:	Belföldi nem községi földrészlet
Cím:	9700 Szombathely, Kodolányi János utca 12
Terület:	607 négyzetméter

Below the popup are buttons for 'Részletök' and 'Elemre nagyítás'. On the right side, the 'Feladatok' section lists 'Kiválasztott objektumok' with a list of parcel numbers: 1. 9170, 2. 11495/7, 3. 11496/2, 4. 3765/41. The bottom status bar shows coordinates, scale (2000), and a disclaimer: 'Készült az állam adatainak felhasználásával. Felhívjuk szíves figyelmét, hogy a térkép és egyéb adatok tájékoztató jellegűek, a szathatóság és térkép-adatszolgáltatók nem felelősek.'

Címregiszter

Postai cím lekérdezése és módosítás

Szombathely MJV Címregiszter rendszer

Oldal 1 - 18 / 18

Város	Irányítószám	Községi IRK SZ	Község	Községi jelleg	IRSZ	Házszám	Épület	Lépcsőház	Emelet	Ajtó	Típus
Szombathely	9700	60	Csók István	utca	89/5	10/a					Érvényes
Szombathely	9700	60	Csók István	utca	89/5	10/b					Érvényes
Szombathely	9700	60	Csók István	utca	89/6	10/c					Érvényes
Szombathely	9700	60	Csók István	utca	89/6	10/d					Érvényes
Szombathely	9700	60	Csók István	utca	16/2	20					Érvényes
Szombathely	9700	60	Csók István	utca	36/1	12					Érvényes
Szombathely	9700	60	Csók István	utca	86/9	1					Érvényes
Szombathely	9700	60	Csók István	utca	86/8	3					Érvényes
Szombathely	9700	60	Csók István	utca	86/7	5					Érvényes
Szombathely	9700	60	Csók István	utca	88/6	7					Érvényes
Szombathely	9700	60	Csók István	utca	15	22					Érvényes
Szombathely	9700	60	Csók István	utca	19/2	14					Érvényes
Szombathely	9700	60	Csók István	utca	18/2	16					Érvényes
Szombathely	9700	60	Csók István	utca	37	2					Érvényes
Szombathely	9700	60	Csók István	utca	56	4					Érvényes
Szombathely	9700	60	Csók István	utca	55/2	6					Érvényes
Szombathely	9700	60	Csók István	utca	53/1	8					Érvényes
Szombathely	9700	60	Csók István	utca	14/2	24					Érvényes

Cím módosítása - Google Chrome

gis/szombathely/AddressRegister/Address/Edit?identity=136

Cím módosítása

Bejár

A * jellettel megadott mezők kötelezők!

Irányítószám: 9700 Város: Szombathely

Községi IRK SZ: 60

Község: Csók István Községi jelleg: utca

IRSZ: 86/9 IRSZ2:

IRSZ3: IRSZ4:

Házszám: 1 Épület:

Lépcsőház: Emelt

Ajtó: 1201 Emelyes

Mentés

Szabályozási terv

Térképek

- Szabályozási terv
- Szabályozási terv

Feladatok

1. Szabályozási terv területei
2. Szabályozási terv területei
3. Szabályozási terv területei
4. Szabályozási terv területei
5. Szabályozási terv területei
6. Szabályozási terv területei
7. Szabályozási terv területei
8. Szabályozási terv területei
9. Szabályozási terv területei
10. Szabályozási terv területei
11. Szabályozási terv területei
12. Szabályozási terv területei
13. Szabályozási terv területei
14. Szabályozási terv területei
15. Szabályozási terv területei
16. Szabályozási terv területei
17. Szabályozási terv területei
18. Szabályozási terv területei
19. Szabályozási terv területei
20. Szabályozási terv területei
21. Szabályozási terv területei
22. Szabályozási terv területei
23. Szabályozási terv területei
24. Szabályozási terv területei
25. Szabályozási terv területei
26. Szabályozási terv területei
27. Szabályozási terv területei
28. Szabályozási terv területei
29. Szabályozási terv területei
30. Szabályozási terv területei
31. Szabályozási terv területei
32. Szabályozási terv területei
33. Szabályozási terv területei
34. Szabályozási terv területei
35. Szabályozási terv területei
36. Szabályozási terv területei
37. Szabályozási terv területei
38. Szabályozási terv területei
39. Szabályozási terv területei
40. Szabályozási terv területei
41. Szabályozási terv területei
42. Szabályozási terv területei
43. Szabályozási terv területei
44. Szabályozási terv területei

2 sz. Melléklet

3 sz. Melléklet

4 sz. Melléklet

5 sz. Melléklet

fömi

Geoview
systems

Szabályozási terv

Szabályozási terv adatcsere felület

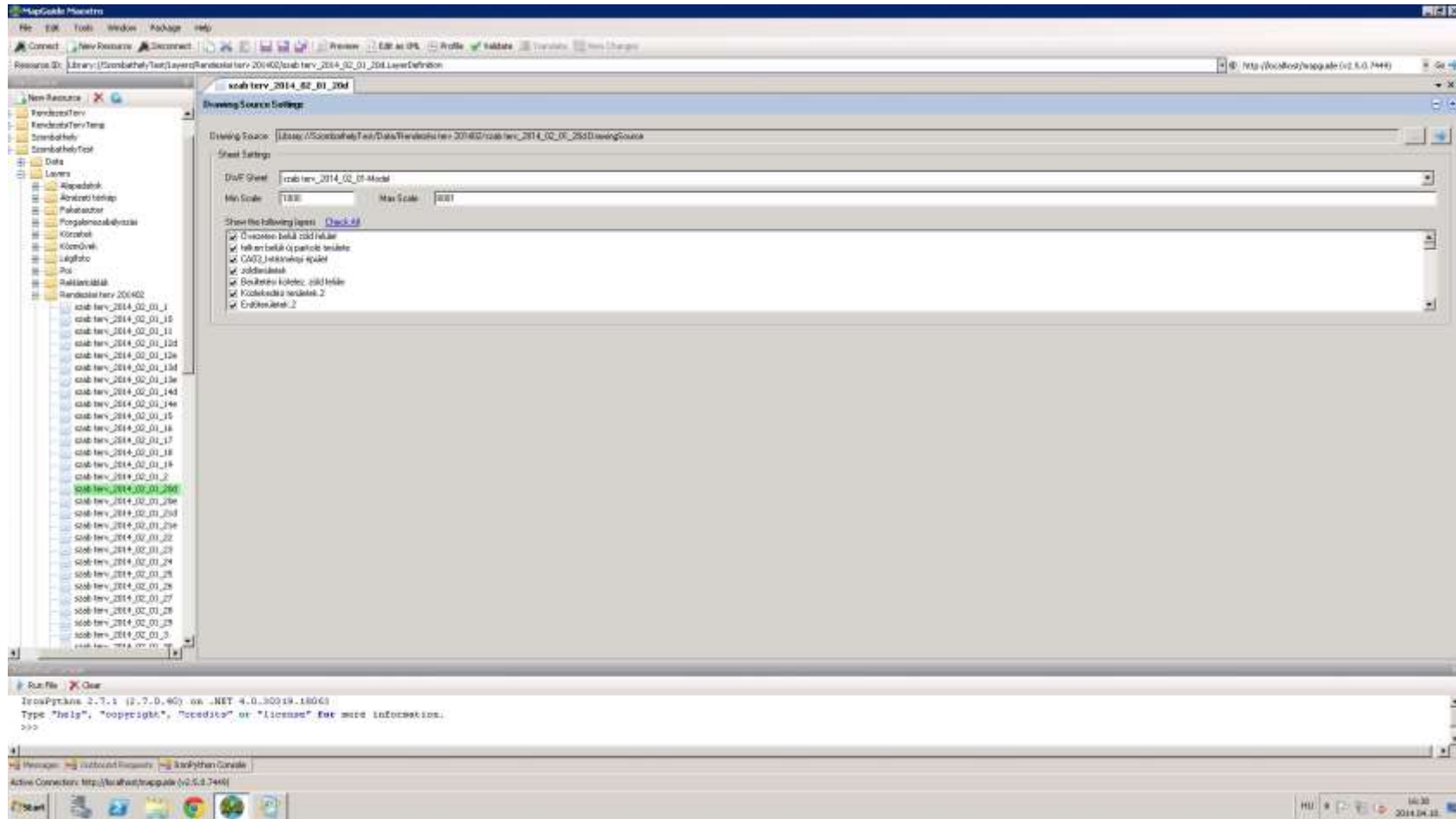

Fakataszter térinformatika kapcsolata

Térképek

- Árnyéki térkép
- Alap térkép
- Teljes térkép
- Különmű térkép
- Közmű térkép
- Zöldterület térkép
- Fakataszter
- Forgalmati térkép
- Térkép
- Légi térkép
- Változatok térképei

Térkép

Infó

Fa adatai

Árnyéki ID:	3343
Nyugati név:	Nyugati sorfa
Latin név:	Castanea sativa
Osztályozás:	CEOC 39-0-0
Közület:	Fűző utca

Alapadatok

- Alapadatok+
- Magfotográfia
- Permetezés
| Helyzet | |
- Teljesítés |- Ellátás |- Töröl |- Érték |- Kiválasztás |

fomi

Geoview
systems

Fakataszter térinformatika kapcsolata

Fakataszter, térinformatika kapcsolata

Fakataszter, térinformatika kapcsolata

Fakataszter

gis/kozmbathely/tes/FreeRegisiter/Fakataszter/Indox

Szombathely MJV Fakataszter rendszer

Fakataszter Munkája / Felosztás / Irányítás / Összegezés

Nézet: Körtérletek, Fajta, Hierarchia, Szőrleak, **NAPP**

Körtérlet, Fajta, Hierarchia, Szőrleak

Dátum szűrés:
Kezddő dátum: 2004. 04. 10. Vég dátum: 2014. 04. 10.

Szűrés

Összesen: 84 / 84

Szűrő	KI	Mit	Mind	Mire	FajtatípusNév	KörtérletNév	KörtérletJelleg	Azonosító
2014. 03. 28.	GWork adminisztrator	Törzs átmenő csom	5	8	Fraxinus ornus 'Mecsek'	Sárvár	stca	1
2014. 03. 28.	GWork adminisztrator	Korona átmérő (m)	1	2	Fraxinus ornus 'Mecsek'	Sárvár	stca	1
2014. 03. 28.	GWork adminisztrator	Érthelyzetkód	Cvpeben	Kavicsos burkolatban	Fraxinus ornus 'Mecsek'	Sárvár	stca	1
2014. 03. 28.	GWork adminisztrator	Törzs átmenő csom	0	5	Fraxinus ornus 'Mecsek'	Sárvár	stca	1
2014. 03. 28.	GWork adminisztrator	Korona átmérő (m)	2	1	Fraxinus ornus 'Mecsek'	Sárvár	stca	1
2014. 03. 28.	GWork adminisztrator	Érthelyzetkód	Kavicsos burkolatban	Cvpeben	Fraxinus ornus 'Mecsek'	Sárvár	stca	1
2014. 03. 31.	GWork adminisztrator	Törzs átmenő csom	5	6	Fraxinus ornus 'Mecsek'	Sárvár	stca	1
2014. 03. 31.	GWork adminisztrator	Állapot	5	fahely	Fraxinus ornus 'Mecsek'	Sárvár	stca	1
2014. 03. 31.	GWork adminisztrator	Törzs átmenő csom	6	5	Fraxinus ornus 'Mecsek'	Sárvár	stca	1
2014. 03. 31.	GWork adminisztrator	Állapot	fahely	5	Fraxinus ornus 'Mecsek'	Sárvár	stca	1
2014. 04. 00.	GWork adminisztrator	Korona átmérő (m)	1	0	Fraxinus ornus 'Mecsek'	Sárvár	stca	1
2014. 04. 00.	GWork adminisztrator	Korona átmérő (m)	1	0	Fraxinus ornus 'Mecsek'	Sárvár	stca	2
2014. 04. 00.	GWork adminisztrator	Korona átmérő (m)	1	0	Fraxinus ornus 'Mecsek'	Sárvár	stca	3
2014. 04. 00.	GWork adminisztrator	Korona átmérő (m)	2	0	Rosa canina	Sárvár	stca	8
2014. 04. 00.	GWork adminisztrator	Korona átmérő (m)	1	0	Fraxinus ornus 'Mecsek'	Sárvár	stca	4767
2014. 04. 00.	GWork adminisztrator	Korona átmérő (m)	1	0	Fraxinus ornus 'Mecsek'	Sárvár	stca	4768
2014. 04. 00.	GWork adminisztrator	Korona átmérő (m)	1	0	Fraxinus ornus 'Mecsek'	Sárvár	stca	4769
2014. 04. 00.	GWork adminisztrator	Korona átmérő (m)	1	0	Fraxinus ornus 'Mecsek'	Sárvár	stca	4770
2014. 04. 00.	GWork adminisztrator	Korona átmérő (m)	1	0	Fraxinus ornus 'Mecsek'	Sárvár	stca	4771
2014. 04. 00.	GWork adminisztrator	Korona átmérő (m)	1	0	Fraxinus ornus 'Mecsek'	Sárvár	stca	4772
2014. 04. 00.	GWork adminisztrator	Korona átmérő (m)	1	0	Fraxinus ornus 'Mecsek'	Sárvár	stca	4773
2014. 04. 00.	GWork adminisztrator	Korona átmérő (m)	1	0	Fraxinus ornus 'Mecsek'	Sárvár	stca	4774

Összesen: 84 / 84

Geoview systems

Temetőkataszter, zöldterület kataszter

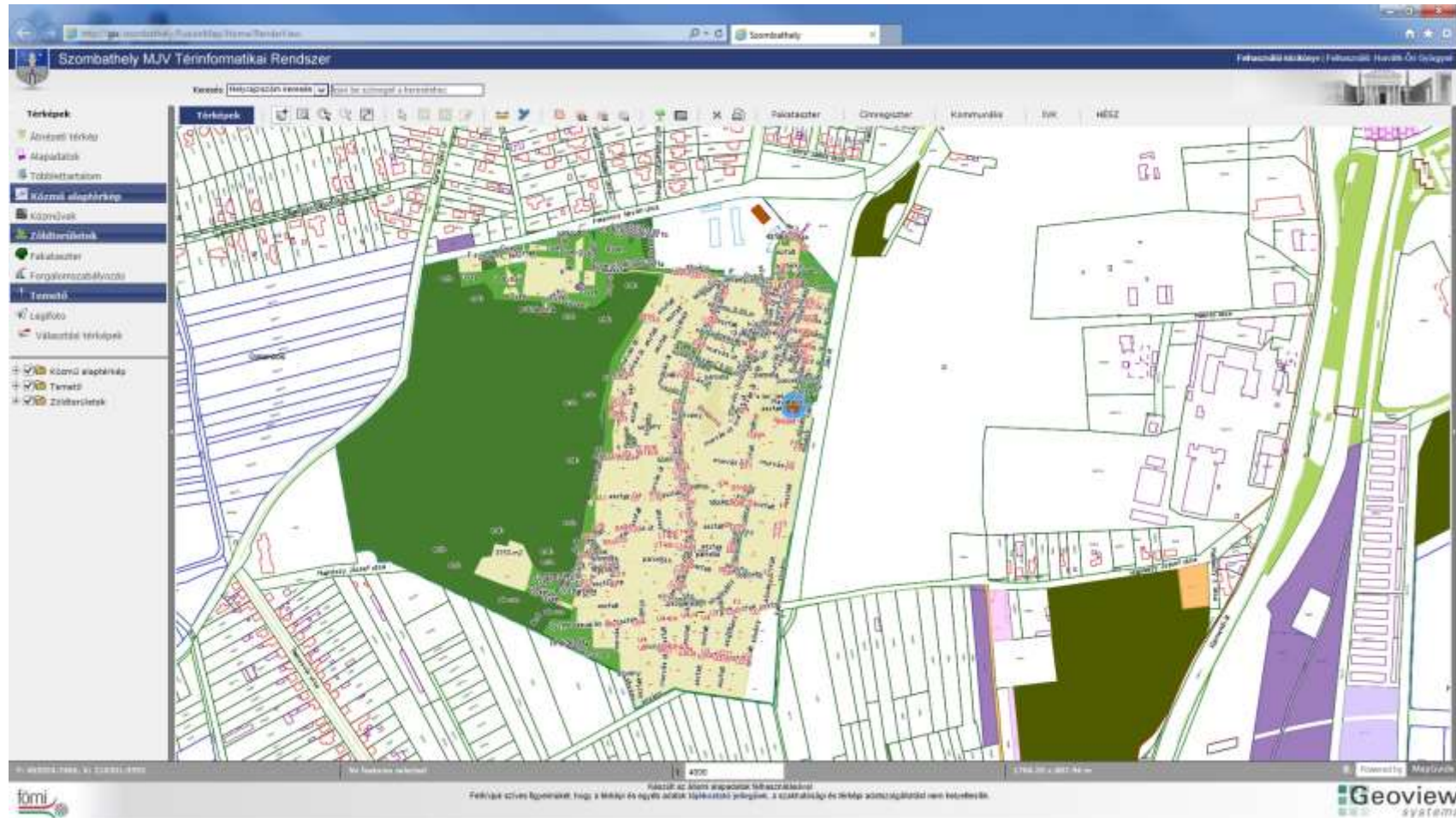

Zöldterület lekérdezés

Térkö lekérdezés

Légi szűnyogirtás

Térképek

- Átvették térkép
- Alapadatok
- Többlétréteges
- Közmű alaptérkép**
- Közművek
- Zöldterületek**
- Fakataszter
- Forgalomzabályozás
- Temető
- Légifoto
- Választási térképek

Közmű alaptérkép

- Közmű alaptérkép
- Zöldterületek
- Felületek
- Kezelés
 - Területegységek
 - Tel. sávoságmérés
 - Területegység I
 - Területegységek föld.
 - Kultúrterület
 - Biológiai szűnyogirtás
 - Légi szűnyogirtás
- Berendezés

Készült az állam alapadati felhasználásával.
Felhívjuk szíves figyelmüket, hogy a térképi és egyéb adatok tájékoztató jellegűek, a szakhatósági és térképi adatcsoportokat nem helyettesítik.

Powered by MapGuide
Geoview systems

Komplex lekérdezés

Reklámtábla

Szombathely MUV Térinformatikai Rendszer

Reklámtábla adatai

Sorszám:	1283
Község/terület címe:	9700 Szombathely, Thököly Imre
Község/terület hrsz:	4009
Község/terület jellege:	JA és Járda között
Hévíz típusa:	Információs tábla
Hévíz nagysága:	0
Hévíz állapot:	elhagyott
Hévíz típusa:	nincs
Hévíz tulajd neve:	Talabér István
Hévíz tulajd címe:	Szombathely, Sörnyei Herce Pál u.
Szerződéskötés:	Nem
Szerződés lejárati dátuma:	2014. 12. 31.
Magasítás:	plakátos hely
X koordináta (EOT):	466982,48035815
Y koordináta (EOT):	312488,49138663

Feliratok:

- Folyamatosan lévő ügyek
- Építéshatósági ügyek/Tárgyalóká várm. kérelm
- Építéshatósági ügyek/Vizelési hozzájárulás folyamatok

Geoview SYSTEMS

Reklámtábla

Környezethez kötött reklámtábla lekérdezés

Reklámtábla adatai

Sorszám:	2388
Központ neve:	9380 Szombathely, Paragván utó
Központ felh:	77
Központ felh:	2963
Írójel:	katolna epítelmén
Media típus:	ábraképek
Media nagysága:	12
Media állapot:	35
Media típus:	ábraképek
Media típus neve:	ábraképek
Media típus címe:	ábraképek
Szerződés:	Mém
Szerződés lejárta:	2014. 12. 31.
Állomány:	
Magyarországi Y koordináta (EUV):	469880.33021770
Magyarországi X koordináta (EUV):	223732.35241300

Media:
Eltérítési nagysága

Útburkolati jelek, jelzőtáblák

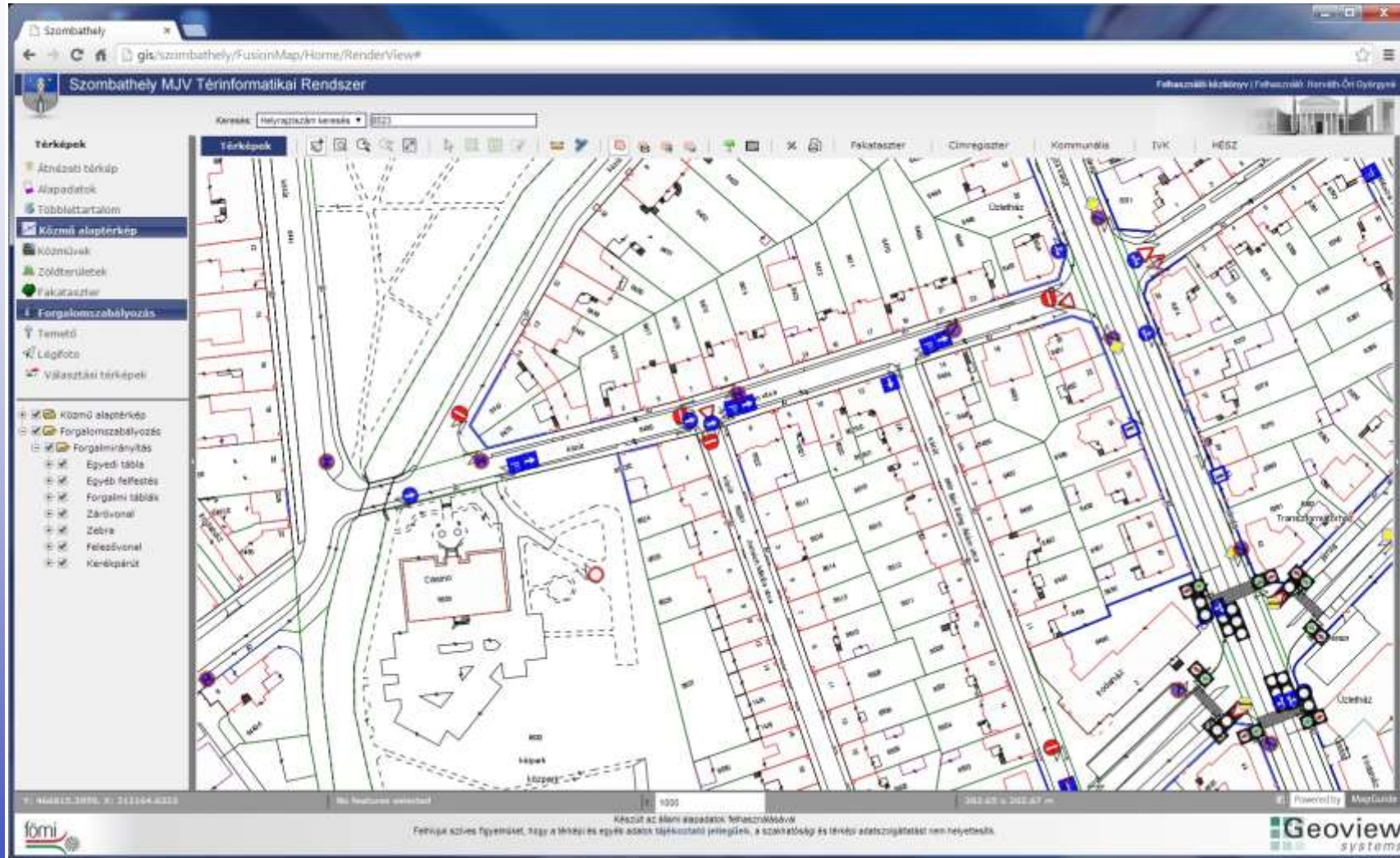

Ingyatlanvagyon kataszter

Ingyatlan egyéb adatai Betétlapok Helyrajzi számok Nyomtatás Módosításra vissza Ervénytelenítés Változások

Adatszolgáltató önkormányzat Szombathely Megyei Jogú Város Önkormányzata

(I07) Ingyatlan fekvése 1: belterület

(I03) Város 03009 Szh

Fázis Végleges

GIS azonosító Hrsz1 GIS kapcsolat Helyrajzszám (GTC) Mind Egy Szűkít Törlés Szurés

Pozíció 901 / 2602 Lapméret 100 Frissít Szűkít Sorrend Helyrajzi szám

Helyrajzi szám	Megnevezés	Ingyatlanjelle	Név	Közterület	Név	Házsám	Jogirend.
3204	lakóépület	11222	Három- és annál több lakásos lakóépületek társ	89	Paragvári u	37	1: rendezett
3208							
3209							
3233							
3240							
3269							
3280							
3281/1							
3281/4							
3281/6							
3281/8							
3290/1							
3290/2							
3318							
3342							
3378							
3379							

Mutat << Kilépes

Mutat Kilépes

E-lap

Értékkadatok Betétlapok Archivum Jelentések Állapotváltások

L-lapok

Értékkadatok Archivum Jelentések Állapotváltások

Jogi rendezettség 1: rendezett

(L07) A lakás komfortfokozata 4: komfort nélküli

GIS azonosító Hrsz1 GIS kapcsolat Helyrajzszám (GTC) Mind Egy Szűkít Törlés Szurés

Pozíció 1 / 3 Lapméret 100 Frissít Szűkít Sorrend Helyrajzi szám

Hrsz1	Hrsz	Hrsz	Hrsz4	Épület jele	L.h	Emelet	Ajtó	Terület	Alapterület	Hasznos ter	Becs.ért.	Lap
3204	A	3	1			3	36,0	35,9	35,9	2 700	3166	
3204	A	4	1			4	33,0	32,6	32,6	2 475	3170	

L-lap: lakás, hrsz: 3204//A/4,napló:2378 (Megtekintés)

Alapadatok Főbb jellemzők Helyiségek Egyéb helyiségek Egyéb

Jogi rendezettség 1: rendezett

Helyrajzi szám 3204 A 4

Lak.ssz. 0

Megye Vas

Kerület

Irányítószám 9700

Város 03009 Szh

Közterület 89 Paragvári u

Házsám 37

(L02) Épület jele 1

Lépcsőház/emelet/ajtó 4

Bérelhető

oview systems

Ingyatlanvagyon kataszter

- Térképek** (Maps): A sidebar on the left with options like 'Árnyékos térkép', 'Képfeliratok', 'Többléptékű', 'Közvetlen alapterkép', 'Közművek', 'Zöldterületek', 'Földhasználat', 'Forgalm szabályozás', 'Térkép', 'Legjobb', and 'Választott térképek'.
- Földhasználat adatai** (Land use data):
 - Helyrajz: 5281/5638
 - Réteg: Beépítési területi földhasználat
 - Terület: 17002 négyzetméter
- Kataszteri lapok** (Cadastral sheets):
 - 007 Ingatlan névlista
 - 003 Város
 - 005 Építési terület
 - 006 Építési terület
 - 007 Ingatlan névlista
 - 008 Építési terület
 - 009 Építési terület
 - 010 Építési terület
 - 011 Építési terület
 - 012 Építési terület
 - 013 Építési terület
 - 014 Építési terület
 - 015 Építési terület
 - 016 Építési terület
 - 017 Építési terület
 - 018 Építési terület
 - 019 Építési terület
 - 020 Építési terület
 - 021 Építési terület
 - 022 Építési terület
 - 023 Építési terület
 - 024 Építési terület
 - 025 Építési terület
 - 026 Építési terület
 - 027 Építési terület
 - 028 Építési terület
 - 029 Építési terület
 - 030 Építési terület
 - 031 Építési terület
 - 032 Építési terület
 - 033 Építési terület
 - 034 Építési terület
 - 035 Építési terület
 - 036 Építési terület
 - 037 Építési terület
 - 038 Építési terület
 - 039 Építési terület
 - 040 Építési terület
 - 041 Építési terület
 - 042 Építési terület
 - 043 Építési terület
 - 044 Építési terület
 - 045 Építési terület
 - 046 Építési terület
 - 047 Építési terület
 - 048 Építési terület
 - 049 Építési terület
 - 050 Építési terület
 - 051 Építési terület
 - 052 Építési terület
 - 053 Építési terület
 - 054 Építési terület
 - 055 Építési terület
 - 056 Építési terület
 - 057 Építési terület
 - 058 Építési terület
 - 059 Építési terület
 - 060 Építési terület
 - 061 Építési terület
 - 062 Építési terület
 - 063 Építési terület
 - 064 Építési terület
 - 065 Építési terület
 - 066 Építési terület
 - 067 Építési terület
 - 068 Építési terület
 - 069 Építési terület
 - 070 Építési terület
 - 071 Építési terület
 - 072 Építési terület
 - 073 Építési terület
 - 074 Építési terület
 - 075 Építési terület
 - 076 Építési terület
 - 077 Építési terület
 - 078 Építési terület
 - 079 Építési terület
 - 080 Építési terület
 - 081 Építési terület
 - 082 Építési terület
 - 083 Építési terület
 - 084 Építési terület
 - 085 Építési terület
 - 086 Építési terület
 - 087 Építési terület
 - 088 Építési terület
 - 089 Építési terület
 - 090 Építési terület
 - 091 Építési terület
 - 092 Építési terület
 - 093 Építési terület
 - 094 Építési terület
 - 095 Építési terület
 - 096 Építési terület
 - 097 Építési terület
 - 098 Építési terület
 - 099 Építési terület
 - 100 Építési terület
- 2-lap** (2-sheet):
 - 001 Építési terület
 - 002 Építési terület
 - 003 Építési terület
 - 004 Építési terület
 - 005 Építési terület
 - 006 Építési terület
 - 007 Építési terület
 - 008 Építési terület
 - 009 Építési terület
 - 010 Építési terület
 - 011 Építési terület
 - 012 Építési terület
 - 013 Építési terület
 - 014 Építési terület
 - 015 Építési terület
 - 016 Építési terület
 - 017 Építési terület
 - 018 Építési terület
 - 019 Építési terület
 - 020 Építési terület
 - 021 Építési terület
 - 022 Építési terület
 - 023 Építési terület
 - 024 Építési terület
 - 025 Építési terület
 - 026 Építési terület
 - 027 Építési terület
 - 028 Építési terület
 - 029 Építési terület
 - 030 Építési terület
 - 031 Építési terület
 - 032 Építési terület
 - 033 Építési terület
 - 034 Építési terület
 - 035 Építési terület
 - 036 Építési terület
 - 037 Építési terület
 - 038 Építési terület
 - 039 Építési terület
 - 040 Építési terület
 - 041 Építési terület
 - 042 Építési terület
 - 043 Építési terület
 - 044 Építési terület
 - 045 Építési terület
 - 046 Építési terület
 - 047 Építési terület
 - 048 Építési terület
 - 049 Építési terület
 - 050 Építési terület
 - 051 Építési terület
 - 052 Építési terület
 - 053 Építési terület
 - 054 Építési terület
 - 055 Építési terület
 - 056 Építési terület
 - 057 Építési terület
 - 058 Építési terület
 - 059 Építési terület
 - 060 Építési terület
 - 061 Építési terület
 - 062 Építési terület
 - 063 Építési terület
 - 064 Építési terület
 - 065 Építési terület
 - 066 Építési terület
 - 067 Építési terület
 - 068 Építési terület
 - 069 Építési terület
 - 070 Építési terület
 - 071 Építési terület
 - 072 Építési terület
 - 073 Építési terület
 - 074 Építési terület
 - 075 Építési terület
 - 076 Építési terület
 - 077 Építési terület
 - 078 Építési terület
 - 079 Építési terület
 - 080 Építési terület
 - 081 Építési terület
 - 082 Építési terület
 - 083 Építési terület
 - 084 Építési terület
 - 085 Építési terület
 - 086 Építési terület
 - 087 Építési terület
 - 088 Építési terület
 - 089 Építési terület
 - 090 Építési terület
 - 091 Építési terület
 - 092 Építési terület
 - 093 Építési terület
 - 094 Építési terület
 - 095 Építési terület
 - 096 Építési terület
 - 097 Építési terület
 - 098 Építési terület
 - 099 Építési terület
 - 100 Építési terület
- Zöldterület beépítés** (Green space construction):
 - 001 Zöldterület beépítés
 - 002 Zöldterület beépítés
 - 003 Zöldterület beépítés
 - 004 Zöldterület beépítés
 - 005 Zöldterület beépítés
 - 006 Zöldterület beépítés
 - 007 Zöldterület beépítés
 - 008 Zöldterület beépítés
 - 009 Zöldterület beépítés
 - 010 Zöldterület beépítés
 - 011 Zöldterület beépítés
 - 012 Zöldterület beépítés
 - 013 Zöldterület beépítés
 - 014 Zöldterület beépítés
 - 015 Zöldterület beépítés
 - 016 Zöldterület beépítés
 - 017 Zöldterület beépítés
 - 018 Zöldterület beépítés
 - 019 Zöldterület beépítés
 - 020 Zöldterület beépítés
 - 021 Zöldterület beépítés
 - 022 Zöldterület beépítés
 - 023 Zöldterület beépítés
 - 024 Zöldterület beépítés
 - 025 Zöldterület beépítés
 - 026 Zöldterület beépítés
 - 027 Zöldterület beépítés
 - 028 Zöldterület beépítés
 - 029 Zöldterület beépítés
 - 030 Zöldterület beépítés
 - 031 Zöldterület beépítés
 - 032 Zöldterület beépítés
 - 033 Zöldterület beépítés
 - 034 Zöldterület beépítés
 - 035 Zöldterület beépítés
 - 036 Zöldterület beépítés
 - 037 Zöldterület beépítés
 - 038 Zöldterület beépítés
 - 039 Zöldterület beépítés
 - 040 Zöldterület beépítés
 - 041 Zöldterület beépítés
 - 042 Zöldterület beépítés
 - 043 Zöldterület beépítés
 - 044 Zöldterület beépítés
 - 045 Zöldterület beépítés
 - 046 Zöldterület beépítés
 - 047 Zöldterület beépítés
 - 048 Zöldterület beépítés
 - 049 Zöldterület beépítés
 - 050 Zöldterület beépítés
 - 051 Zöldterület beépítés
 - 052 Zöldterület beépítés
 - 053 Zöldterület beépítés
 - 054 Zöldterület beépítés
 - 055 Zöldterület beépítés
 - 056 Zöldterület beépítés
 - 057 Zöldterület beépítés
 - 058 Zöldterület beépítés
 - 059 Zöldterület beépítés
 - 060 Zöldterület beépítés
 - 061 Zöldterület beépítés
 - 062 Zöldterület beépítés
 - 063 Zöldterület beépítés
 - 064 Zöldterület beépítés
 - 065 Zöldterület beépítés
 - 066 Zöldterület beépítés
 - 067 Zöldterület beépítés
 - 068 Zöldterület beépítés
 - 069 Zöldterület beépítés
 - 070 Zöldterület beépítés
 - 071 Zöldterület beépítés
 - 072 Zöldterület beépítés
 - 073 Zöldterület beépítés
 - 074 Zöldterület beépítés
 - 075 Zöldterület beépítés
 - 076 Zöldterület beépítés
 - 077 Zöldterület beépítés
 - 078 Zöldterület beépítés
 - 079 Zöldterület beépítés
 - 080 Zöldterület beépítés
 - 081 Zöldterület beépítés
 - 082 Zöldterület beépítés
 - 083 Zöldterület beépítés
 - 084 Zöldterület beépítés
 - 085 Zöldterület beépítés
 - 086 Zöldterület beépítés
 - 087 Zöldterület beépítés
 - 088 Zöldterület beépítés
 - 089 Zöldterület beépítés
 - 090 Zöldterület beépítés
 - 091 Zöldterület beépítés
 - 092 Zöldterület beépítés
 - 093 Zöldterület beépítés
 - 094 Zöldterület beépítés
 - 095 Zöldterület beépítés
 - 096 Zöldterület beépítés
 - 097 Zöldterület beépítés
 - 098 Zöldterület beépítés
 - 099 Zöldterület beépítés
 - 100 Zöldterület beépítés

Kérjük az állam alapterkép felhasználóit, hogy a térkép és egyéb adatok aktualizálási jellegű, a katasztrális és térkép adatbázisokkal nem helyettesítendő.

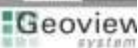

Beépítési % számítás

Időszak	Felépített terület (m ²)	Terület, amelyet beépíteni lehet (m ²)	Beépítési százalék
1988	124.347	142.427	87,31%
1989	138.232	142.427	97,06%
1990	142.088	142.427	100,00%
1991	142.088	142.427	100,00%

Additional interface elements include a left sidebar with 'Térképek' (Maps) and 'Kiválasztott objektumok' (Selected objects) on the right. The 'Kiválasztott objektumok' list includes: 1. Önkormányzat, 2. Gazdasági épület, 3. Önkormányzat épület, 4. 5453, 5. 5455, 6. 5456, 7. 5462, 8. 5461.

HRSZ keresés

Térképek

- Ábrázolati térkép
- Alapadatok
- Többtérítárolom
- Közmű alapterkép**
- Közművek
- Zöldterületek
- Fakataszter
- Forgalomszabályozás
- Temető
- Legfőbb
- Választási térképek
- Közmű alapterkép

Információ

Földrészlet adatai

Helyrajzi szám:	8523/1
Réteg:	Közmű földrészlet
Cím:	9700 Szombathely, Jursich Fildos utca
Terület:	1791 négyzetméter

Kiválasztott objektumok

Földrészlet

- 8523/1
- 8523/0

fömi

Részlet az Alapadatok Szolgáltatásból
Felhívja szíves figyelmét, hogy a térképi és egyéb adatok tápellátási jellegűek, a szerkesztési és leírás adatszolgáltatást nem nyújtják.

Geoview systems

Körzetkezelés és megjelenítés

districtlayer_id	Réteg neve	Körzetek száma	Hivatkozott réteg	Érvényesség
6	Körzetesítés próba	7		Nem
7	Körzetesítés lefedő poligonnal	6		Igen
8	Szavazókörök 2014	70		Igen
9	Szavazókörök Helyi választás	70		Nem

An inset window titled 'Körzetek' (Districts) is open, showing a list of districts:

Körzet neve	Érvényes
1	Igen
2	Igen
3	Igen
4	Igen
5	Igen

Körzetkezelés és megjelenítés

NAME	Color
1	Red
10	Light Green
11	Cyan
12	Light Blue
13	Light Green
14	Magenta
15	Yellow
16	Light Green
17	Blue
18	Red
19	Yellow
2	Light Green
20	Light Green
3	Light Green
4	Light Green
5	Light Green
6	Light Green
7	Light Green
8	Light Green
9	Light Green

Választási körzetesítés

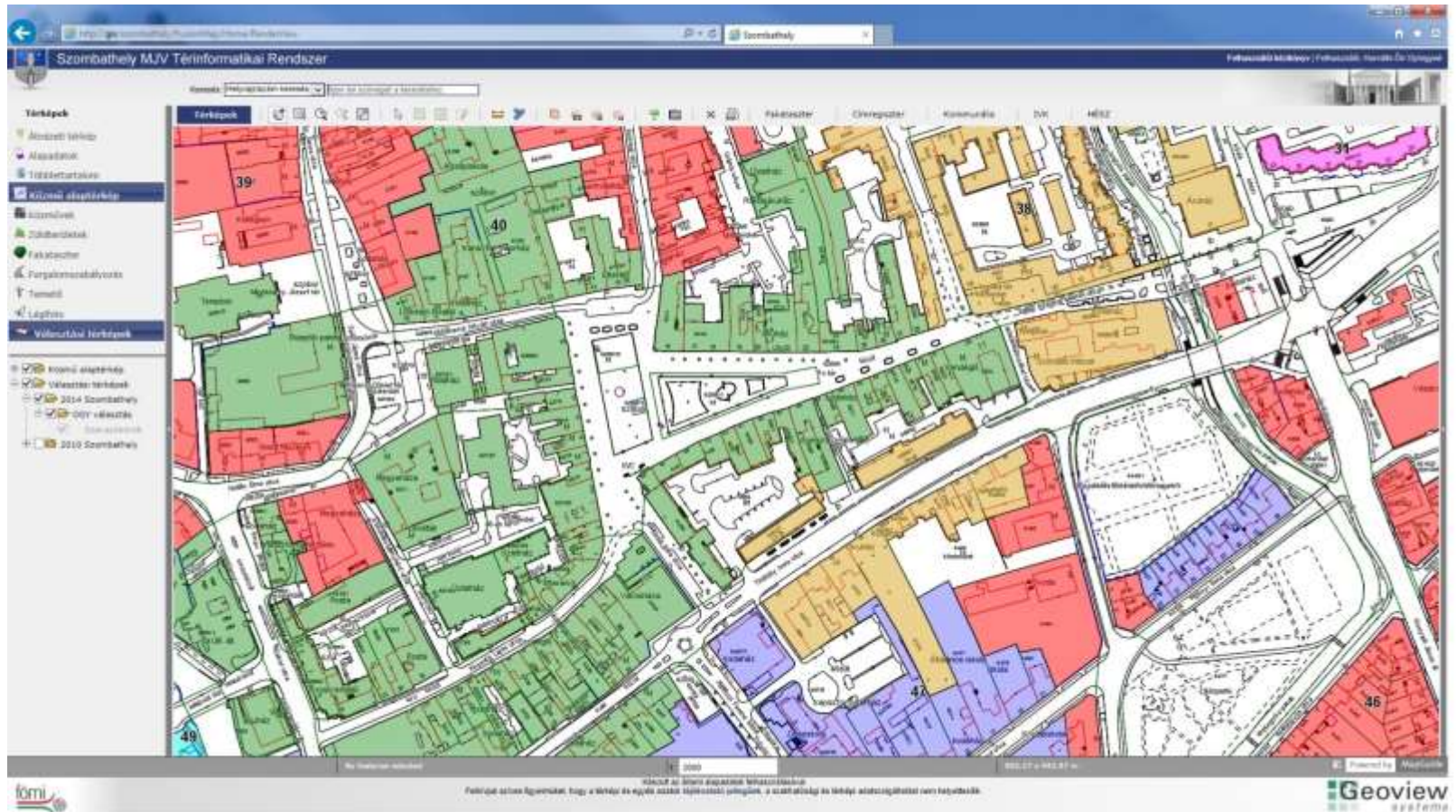

Választási körzetesítés

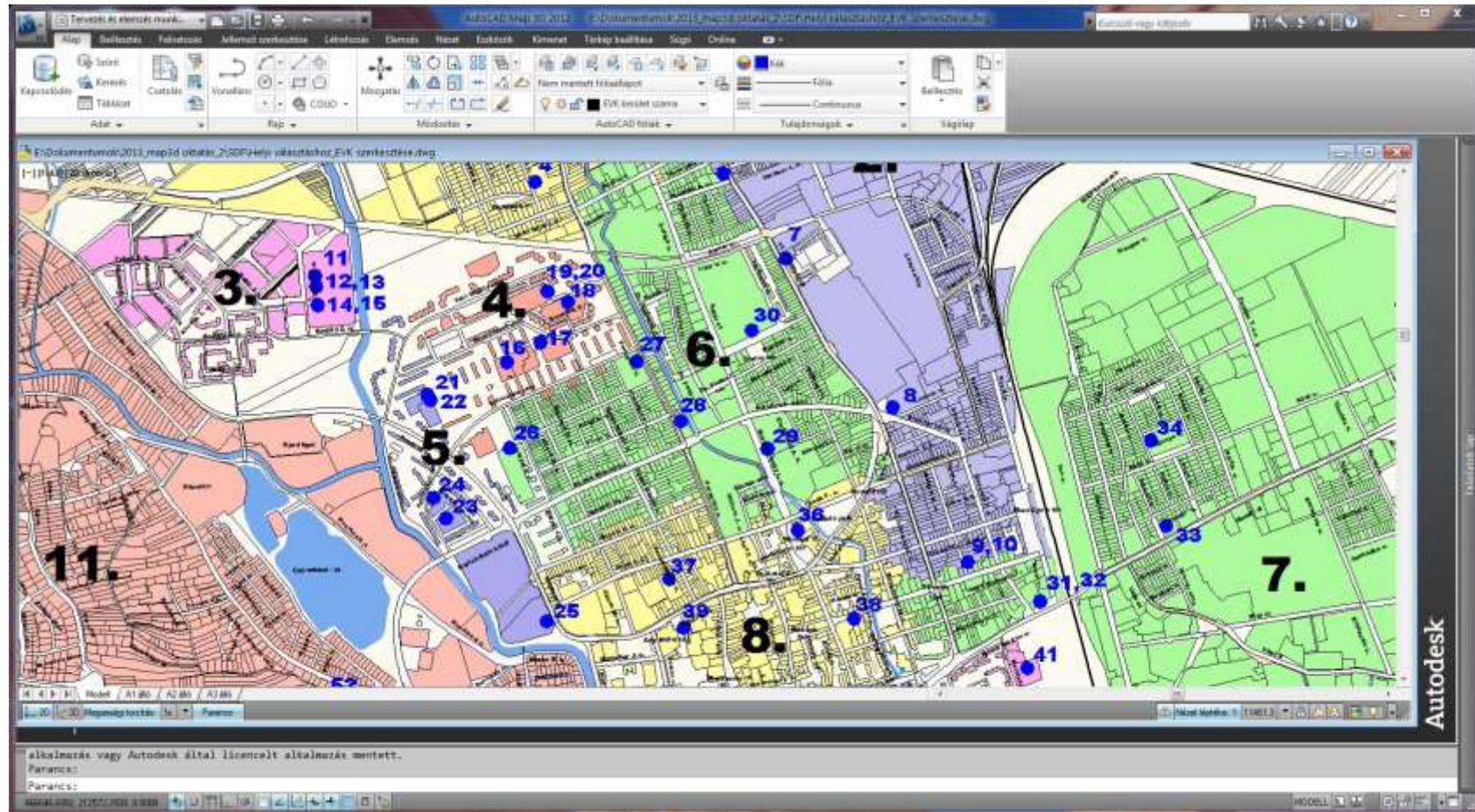

Választási eredmények térinformatikai megjelenítése

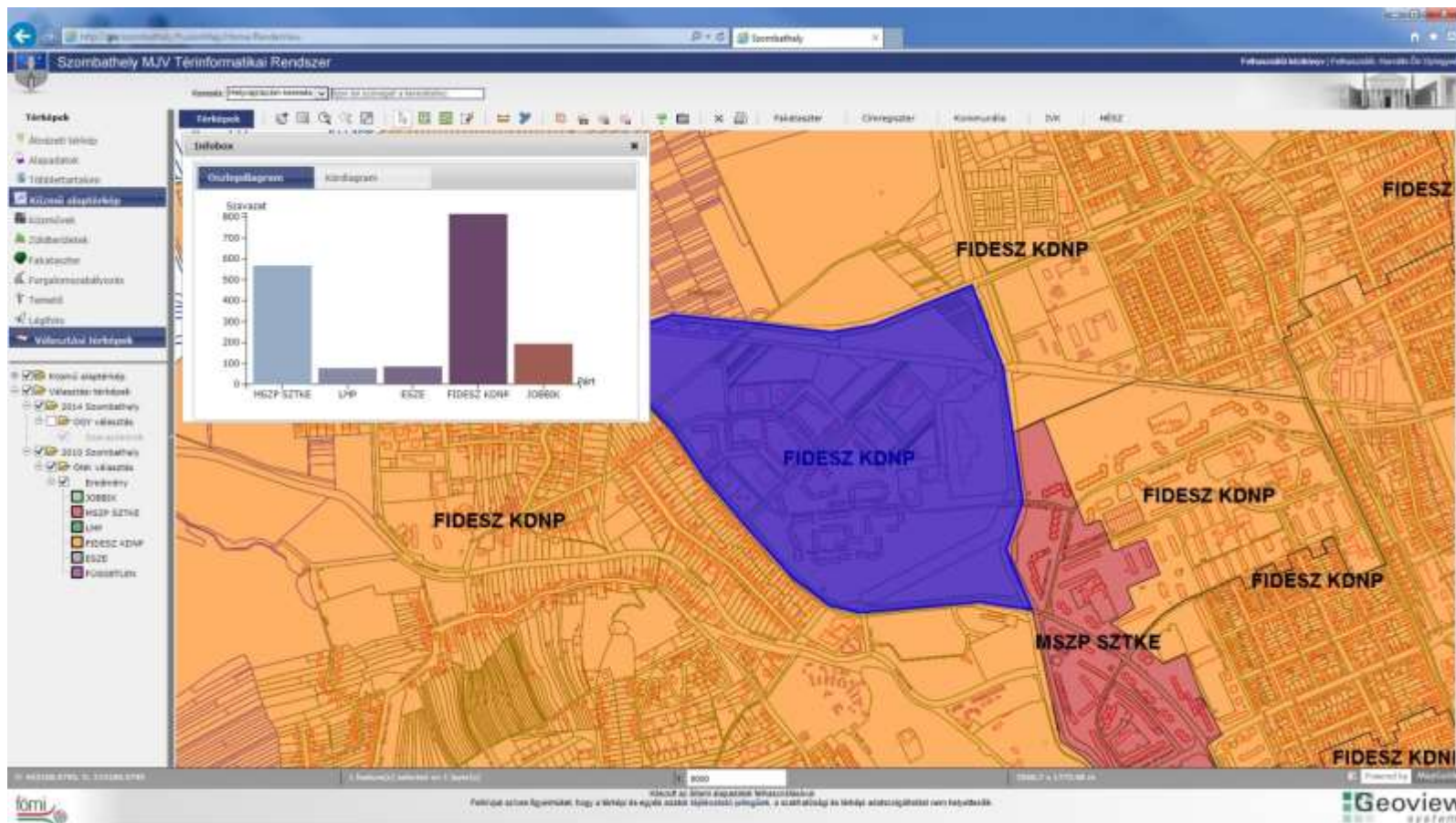

Tematikus térképkészítés

Alkalmazás felület

- Browser tabs: Szombathely, gis/szombathely/Them: x
- Address bar: gis/szombathely/Thematics/ThematicCreate#2
- Page title: Szombathely MJV Tematikus térkép készítés
- Page content:
 - Az alkalmazás végigvezeti Önt a tematikus térkép-készítés lépésein!**
 - Körzet választása
 - Adatok megadása**
 - Tematika nevének megadása
 - Művelet kiválasztása és végrehajtása
 - Tematika mentése
 - MapGuide réteg létrehozása
 - Adatok típusa**
 - Élő kiválasztva feltöltési mód
 - Nincs kiválasztva feltöltési mód**
 - Feltöltés helyrajzszám alapján
 - Feltöltés cím alapján
 - Feltöltés körzet megadásával

Tematikus térképkészítés

Általános iskola körzetesítés

Szombathely Megyei Jogú Város
általános iskoláinak körzetei
2012/2013. tanév

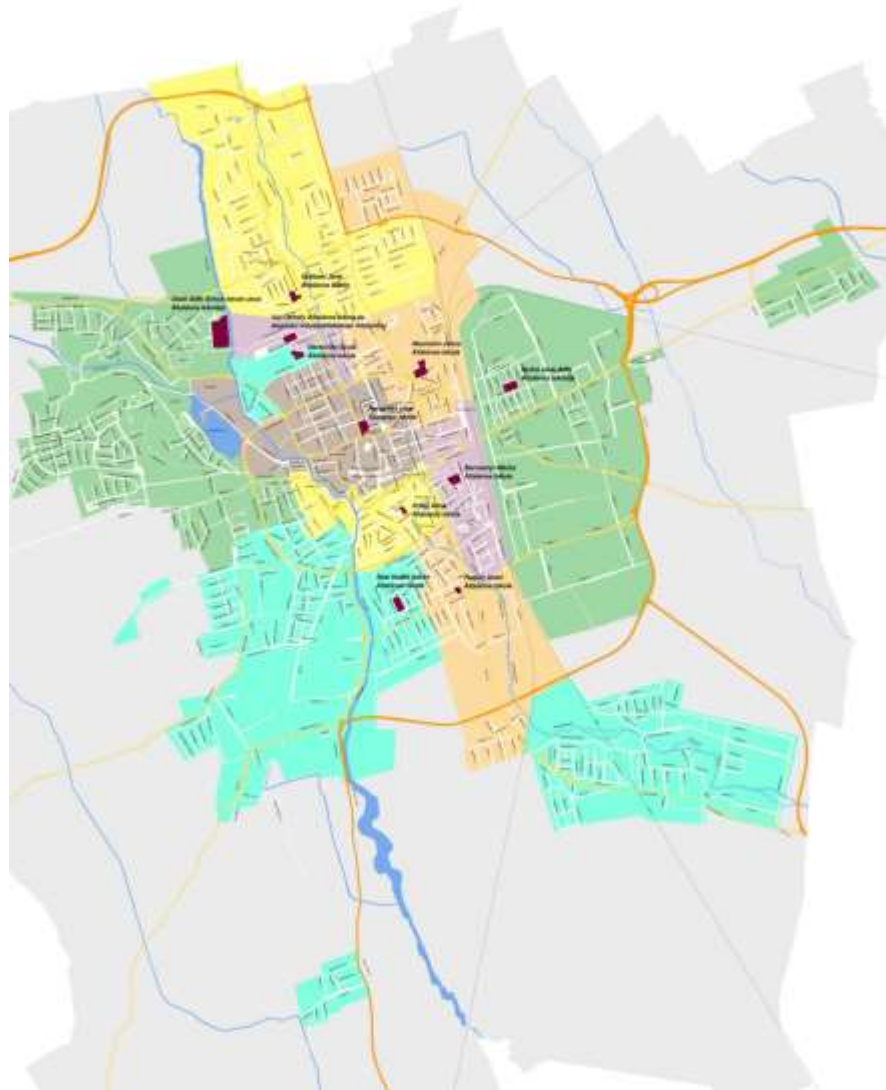

Tematikus térképkészítés

IV. Körzet ortofotóval

Egyedi Rajzok készítése

Szombathely MJV Térinformálkai Rendszer

Redline

Redline geometria tulajdonságai

Fajta:

Befűzés:

Vonalvastagság:

Befejezés:

Szín:

fomi

Geoview systems

Egyedi Rajzok készítése

- Redline geometria tulajdonságai
- Felirat: mérleg kihelyezése
- Betűméret: 20
- Vonalvastagság: 2
- Betűszín: [Black]
- Szín: [Orange]

The map shows a building labeled 'mérleg kihelyezése' in orange. The interface includes a search bar, a left sidebar with map layers, and a right sidebar with a 'Feladatok' section containing a 'Rajz mentése' form with fields for 'Rajz címe' (Krúdy Gyula utca park) and 'Létesítés napja' (Rajz készítés dátuma: 2014. március 05-március 15-ig). The bottom status bar shows 'fömi' logo, 'Készült az Állami Építészeti Intézet segítségével', and 'Geoview systems' logo.

Symbol Name	Parameter Name	Parameter Value
Library://SzombathelyTest/...	74	74

Below the table, the 'Preview' section shows a red symbol with a white figure inside. The 'Refresh Preview' button is visible at the bottom of the dialog box.

www.szombathely.hu

Polgármesteri Hivatal Szombathely

www.savaria.hu/szombathely/Fusion/Map/Home/RenderView

Szombathely MJV Térinformatikai Rendszer

Keresés: [Térképezési területhelyre] [Kérlek, ne add meg a keresési címet]

Térképek

- Közzétett térképek
- Legfrissebb
- Fontos helyek
- Választott térképek

- Közzétett térképek
- 2013
- Fontos helyek
 - Vasútkomplexum
 - Turisztikai iroda
 - Térorkegély
 - Székeséghely
 - Székeséghely
 - Sport
 - Posta
 - Tankönyvtár
 - Tankönyvtár
 - Helyi
 - Helyi
 - Helyi
 - Helyi
 - Kereskedelmi helyszínek
 - Jármű
 - Intézmények
 - Orvosi
 - Gastronómia
 - Egészségügy
 - Szociális
 - Bank
 - Bank
 - Alkalmazás

2009

Powered by MapGuide

Geoview systems

Kérlek, ne add meg a keresési címet!

Figyelj! Az egyes adatok tápellátási jellegűek, a szerkesztési és térképi adatokkal nem helyettesíthők.

Miért érdemes Szombathelyen élni? Mert Szombathely a segítség városa!

Köszönöm megtisztelő figyelmüket!

