



## GISopen

Földmérési és Távérzékelési Intézet

**Oltalom alatt álló eredetmegjelölésű- és földrajzi jelzésű  
borok termőhelyének lehatárolása Magyarországon  
az új európai közösségi szabályozásnak megfelelően.**



## **A TANÁCS 479/2008/EK RENDELETE (2008. április 29.) a borpiac közös szervezéséről,**

az 1493/1999/EK, az 1782/2003/EK, az 1290/2005/EK és a  
3/2008/EK rendelet módosításáról, valamint a 2392/86/EGK  
és az 1493/1999/EK rendelet hatályon kívül helyezéséről

35. cikk

Az oltalom iránti kérelem tartalma

(2)

**A termékleírás legalább a következőket tartalmazza:**

- a) az oltalomban részesítendő földrajzi név;
- d) az érintett földrajzi terület határainak meghatározása

## **A BIZOTTSÁG 555/2008/EK RENDELETE**

**(2008. június 27.)**

**a borpiac közös szervezéséről szóló 479/2008/EK tanácsi rendeletnek...  
végrehajtására vonatkozó részletes szabályok megállapításáról**



# **A BIZOTTSÁG 607/2009/EK RENDELETE (2009. július 14.)**

**a 479/2008/EK tanácsi rendeletnek a bizonyos borászati termékekre vonatkozó oltalom alatt álló eredetmegjelölések és földrajzi jelzések, hagyományos kifejezések, valamint e termékek címkézése és kiszerelese tekintetében történő végrehajtására vonatkozó egyes részletes szabályok megállapításáról**

## **II.FEJEZET**

### **OLTALOM ALATT ÁLLÓ EREDETMEGJELÖLÉSEK ÉS FÖLDRAJZI JELZÉSEK**

#### **1. SZAKASZ**

**Az oltalom alá helyezés kérelmezése**

#### **5. cikk**

##### **A földrajzi terület körülhatárolása**

A területet részletesen, pontosan és egyértelműen kell körülhatárolni.

<http://eur-lex.europa.eu/JOHtml.do?uri=OJ:L:2009:193:SOM:HU:HTML>



## **A Kormány 178/2009. (IX. 4.) Korm. rendelete a borászati termékek eredetmegjelöléseinek és földrajzi jelzéseinek közösségi oltalmára irányuló eljárásról, valamint ezen termékek ellenőrzéséről**

2. § (1) A bor eredetmegjelölésének vagy földrajzi jelzésének közösségi oltalma iránti kérelmet a földművelésügyi és vidékfejlesztési miniszterhez kell benyújtani.

**A kérelemhez csatolni kell:**

c) a Földmérési és Távérzékelési Intézet által készített **VINGIS térképet a lehatárolt termőhelyről és a feltüntethető, a lehatárolt termőhelynél kisebb földrajzi egységeknek** (a továbbiakban: feltüntethető kisebb földrajzi egység) az érintett településeket és azok borszőlő termőhelyi kataszterbe sorolt területeinek meghatározását tartalmazó lehatárolásáról.

3. § (2) A feltüntethető kisebb **földrajzi egység nevét a VINGIS-ben foglalt írásmód szerint kell meghatározni.**

**Kormányrendelet előzménye a TANÁCS 479/2008/EK rendelete**

**és a BIZOTTSÁG 607/2009/EK rendelete**

2011.03.18.

Martinovich László



## Kormányrendelet

A Kormány 178/2009. (IX. 4.) Korm. rendelete a borászati termékek eredetmegjelöléseinek és földrajzi jelzéseinek közösségi oltalmára irányuló eljárásról, valamint ezen termékek ellenőrzéséről

**272/2010. (XII. 8.) Korm. Rendelet a borászati termékek eredetmegjelöléseinek és földrajzi jelzéseinek közösségi oltalmára irányuló eljárásról, valamint ezen termékek ellenőrzéséről szóló 178/2009. (IX. 4.) Korm. rendelet módosításáról**

**A termékleírást a miniszterhez kell benyújtani legkésőbb 2011. május 31. napjáig.”**



## 173/2009. (XII. 22.) FVM rendelet a Bor Eredetvédelmi Tanácsról

**1. §** A Bor Eredetvédelmi Tanács (a továbbiakban: BET) a földművelésügyi és vidékfejlesztési miniszter (a továbbiakban: miniszter) véleményező, javaslattevő jogkörrel működő konzultatív testülete a borászati termékek eredetmegjelöléseinek és földrajzi jelzéseinek, valamint a hagyományos kifejezések közösségi oltalma iránti eljárásokban.

**2. §** (1) A BET 11 tagból áll. A miniszter:

a) 1 főt a borászati hatóságtól,

**b) 1 főt a Földmérési és Távérzékelési Intézetből,**

c) 1 főt, mint titkárt a Földművelésügyi és Vidékfejlesztési Minisztérium (a továbbiakban: minisztérium) részéről nevez ki, továbbá

d) 2 főt a Hegyközségek Nemzeti Tanácsa,

e) 1 főt a szőlészeti és borászati ágazatban működő érdekvédelmi szervezetek,

f) 2 főt a felsőoktatási intézmények szőlészeti-borászati területen működő oktató, illetve kutató részlegeinek jelölése alapján,

g) 3 főt pedig a szőlészeti-borászati eredetvédelmi kérdésekben jártas, elismert szakemberek közül kér fel a BET tagjának.



## 97/2009. (VII. 30.) FVM rendelet

a borszőlő termőhelyi kataszterének felvételezéséről, kiegészítéséről és módosításáról

(3) A Földmérési és Távérzékelési Intézet (a továbbiakban: FÖMI), amennyiben a településre vonatkozóan rendelkezésre áll, az érintett területet ábrázoló, VINGIS rendszerből kinyomtatott térképi mellékletet biztosítja termőhelyi katasztert vezető szerv részére.

(4) A termőhelyi katasztert vezető szerv a határozatát közli a termőhely szerint illetékes hegyközséggel, a települési önkormányzat jegyzőjével, a FÖMI-vel és az SzBKI-val is.

(6) A FÖMI a borszőlő termőhelyi kataszterét érintő változásokat, az SzBKI által szolgáltatott adatokat is felhasználva, átvezeti a digitális termőhelyi kataszteri térkép-fedvényeken és megjeleníti VINGIS rendszerben.

(7) A papíralapú térképi nyilvántartás mellett a térképek adattartalma bekerül a **VINGIS digitális térinformatikai adatállományába (borszőlő termőhelyi kataszterének fedvénye), ami egyenértékű a papíralapú térképek adataival. Eltérés esetén a borszőlő termőhelyi kataszterének fedvénye az irányadó.**



# Termékleírások térképi mellékletének elkészítése

## Eljárásrend





**1. Védett eredetű borról szóló FVM rendeleteket felváltják a termékleírások**

**2. Minden oltalomban részesítendő földrajzi név bekerülhet:**

**Borvidék neve**

**Településnév**

**Dűlőnév**

**3. Érintett földrajzi területek térképi lehatárolása**



A VINGIS országos hatáskörű, a rendeletekben meghatározott **588 borvidéki település** és **1653 nem hegyközségi település** szőlőültetvényeire terjed ki, a hegyközségi nyilvántartásokkal összhangban.

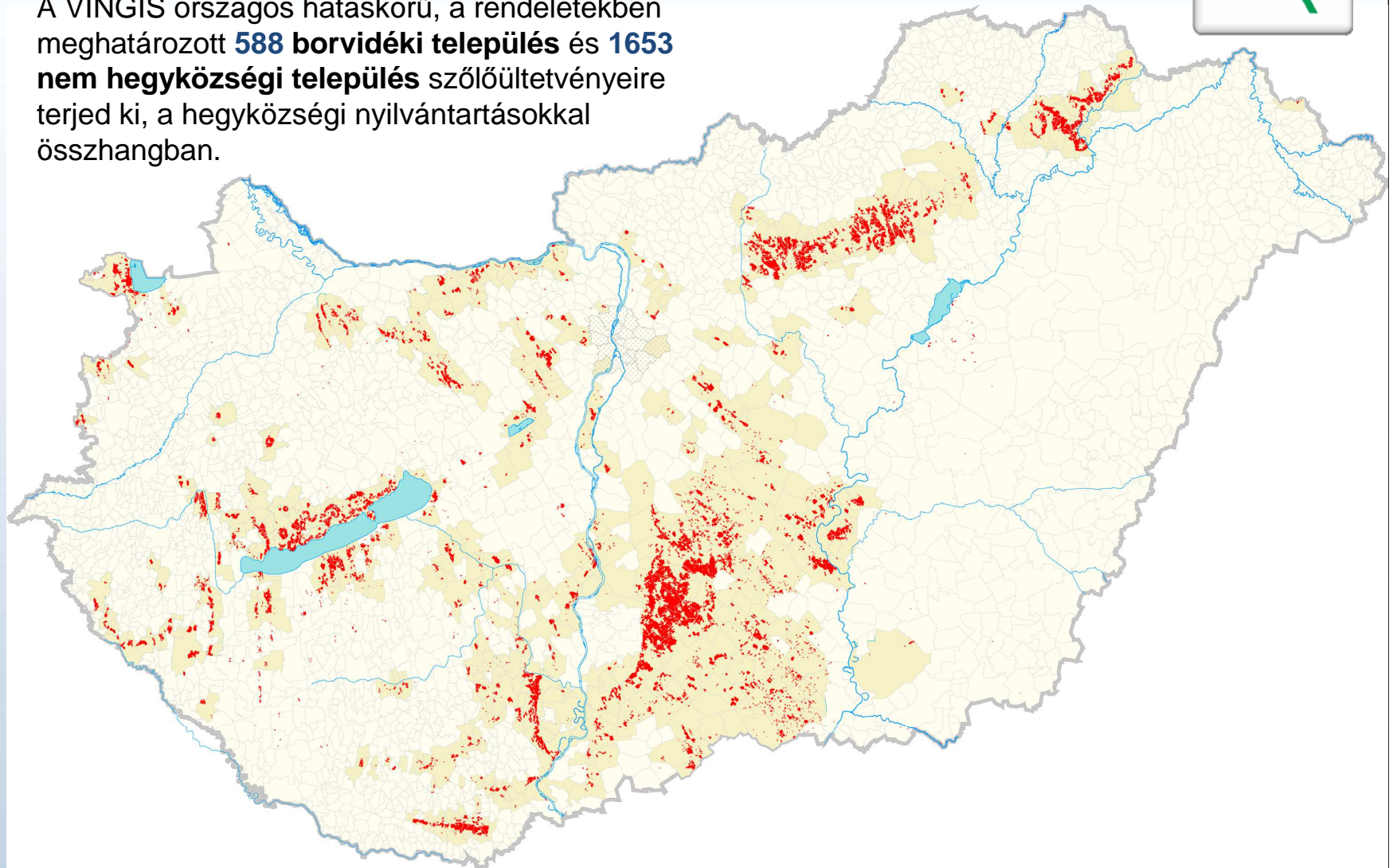

## Magyarország nyilvántartott szőlőültetvényei

2011.03.18.

Martinovich László



430.000 ha, I-II osztályba sorolt terület  
**9.136** egységes ökopotenciállal  
rendelkező felvételezési egység

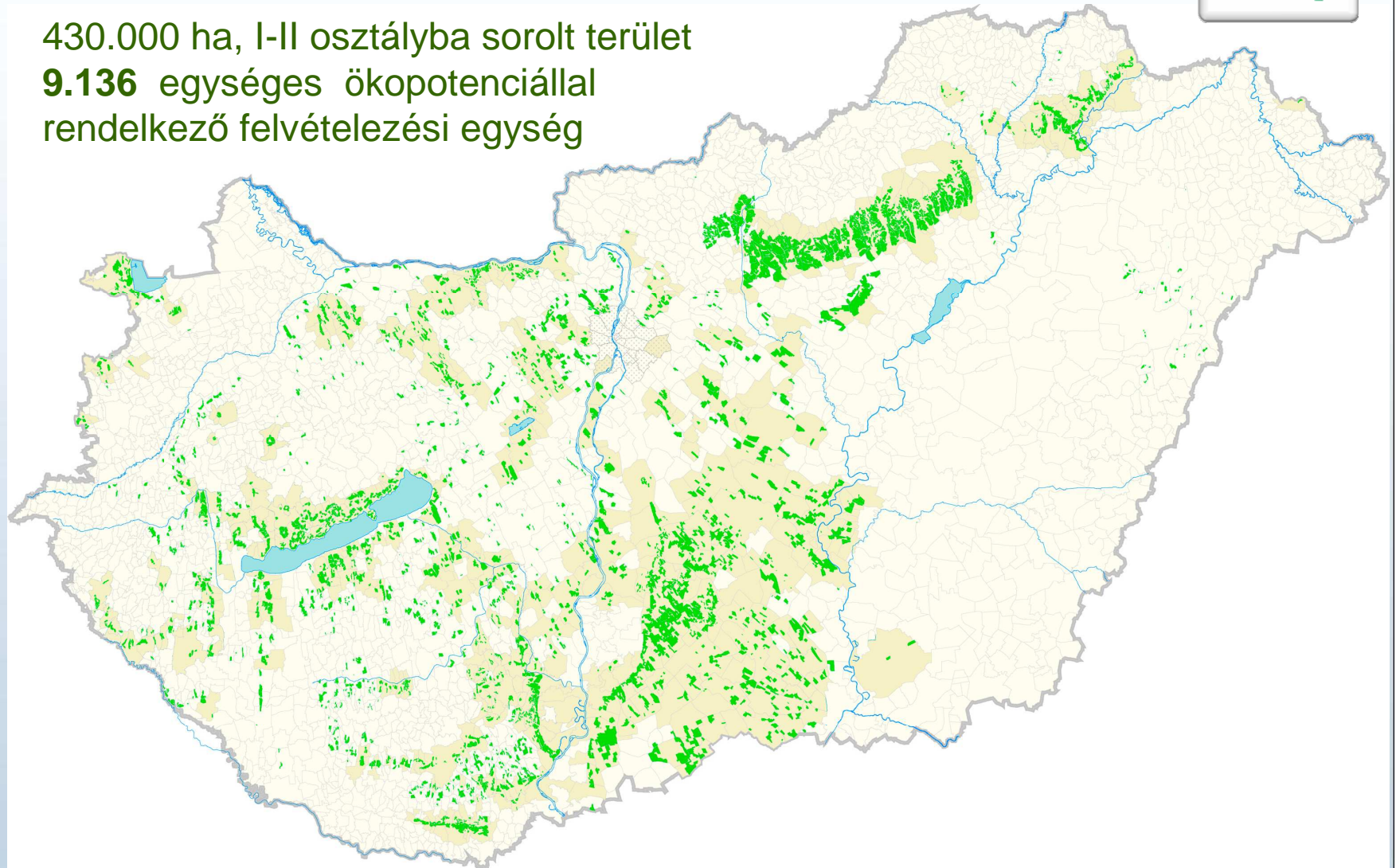

## Magyarország szőlő termőhelyei

2011.03.18.

Martinovich László



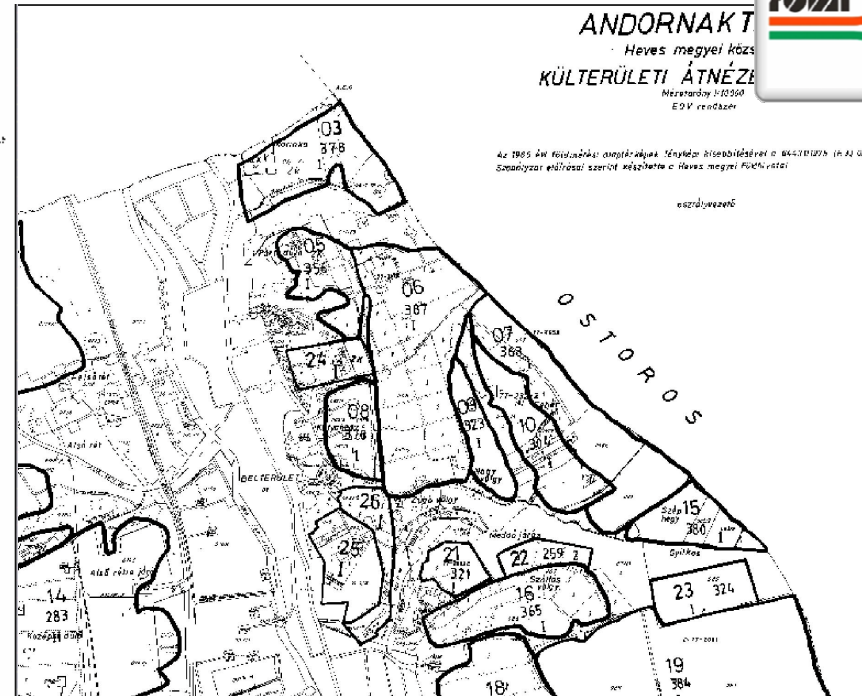
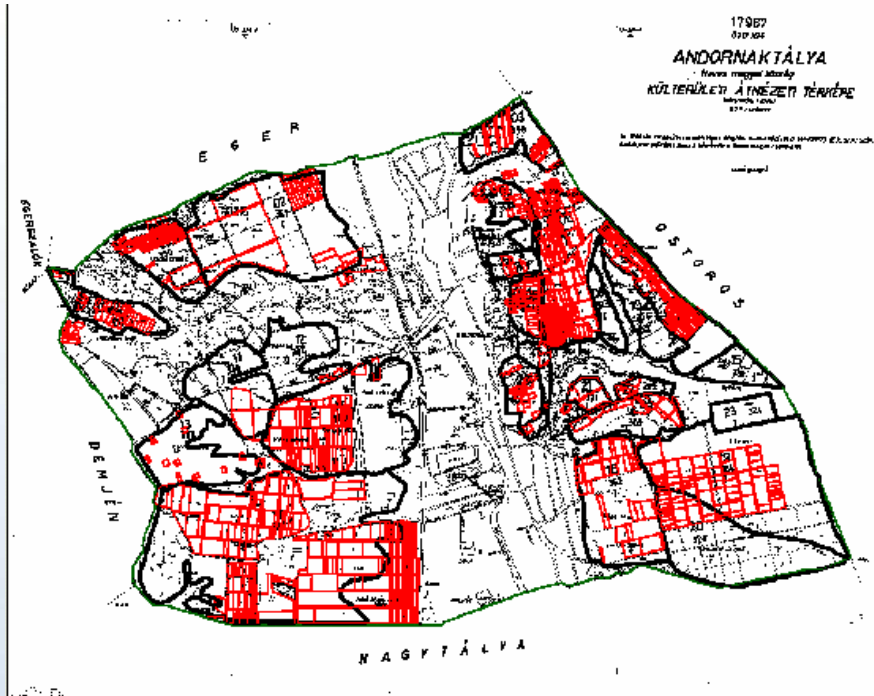

A termőhelyi kataszter maximális és minimális értékpontjai

Ökológiai tényezőcsoportok	Maximum	Minimum	A maximális értékpont aránya (%)
Agrometeorológiai tényezők (pl. fagy-gyakoriság, stb.)	95	7	23,8
Talajtani tényezők (pl. talajtípus, fizikai talajféleség, vízgazdálkodás, homogenitás, stb.)	113	26	28,3
Domborzati tényezők (pl. tengerszintfeletti magasság, kitettség, lejtésszög, terepviszonyok, stb.)	165	6	41,3
Egyéb elemek (pl. erdő, beépítettség, stb.)	27	8	6,8
<b>Összesen</b>	<b>400</b>	<b>47</b>	<b>100,0</b>

Az 1:10000 – es méretarányú termőhelyi kataszteri térképek létrehozását és állandó frissítését a **Szőlészeti és Borászati Kutató Intézet Kecskemét (SZBKI)** végzi az **Országos Szőlészeti és Borászati Kutató Intézet (Budapest)** munkáját folytatva. A területek szőlőtermesztésre való alkalmasságát jelző térképeket digitalizálás után a VINGIS rendszerbe illesztettük.

## Áttérés a papírtérképekről a VINGIS digitális nyilvántartásra

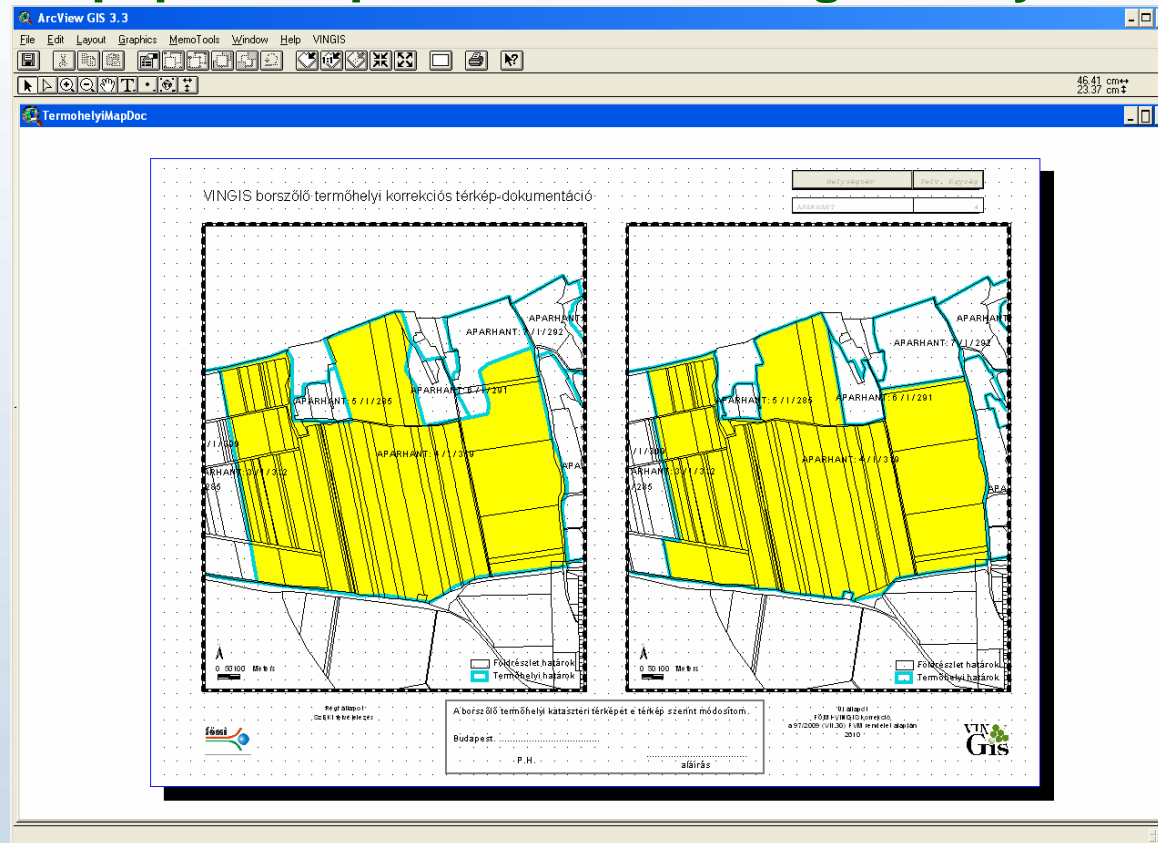

VIII/164/2010. ügyiratszámú FVM Szakállamtitkár levél alapján

# Termőhelyi korrekció jóváhagyása: MgSzH

2011.03.18.

Martinovich László



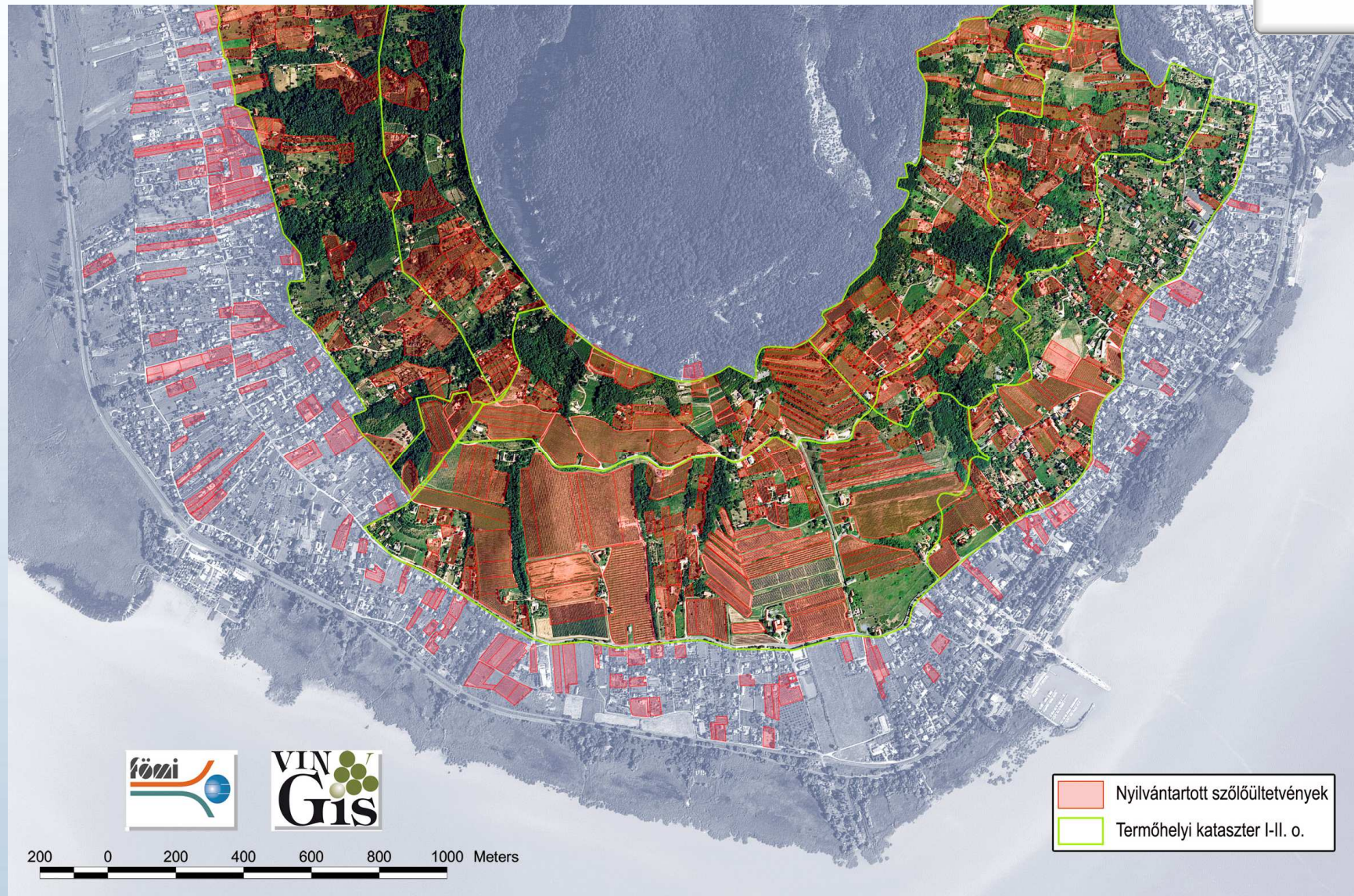

## Termőhelyen kívüli ültetvények

2011.03.18.

Martinovich László



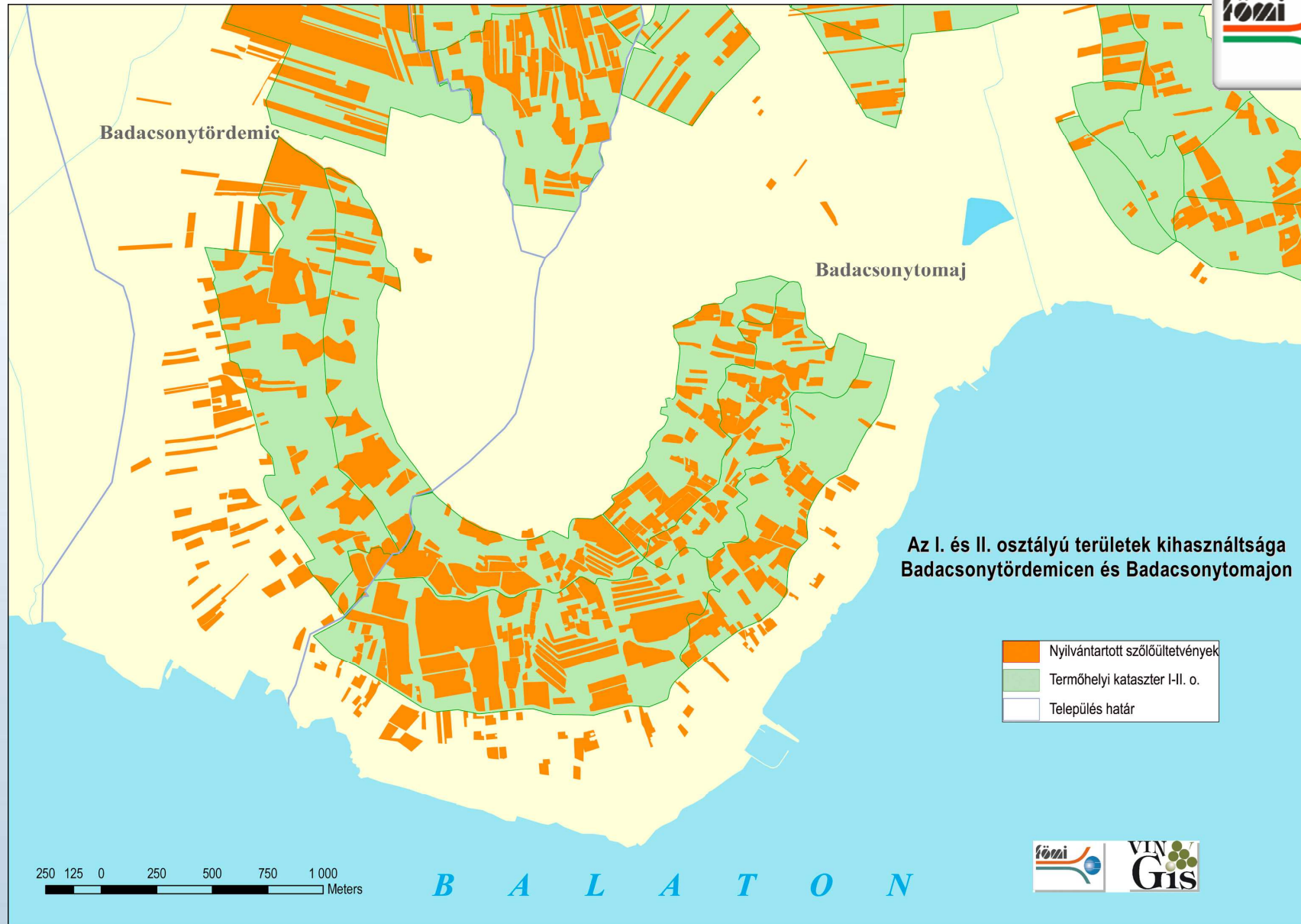

Badacsonytördemic

Badacsonytomaj

**Az I. és II. osztályú területek kihasználtsága  
Badacsonytördemicen és Badacsonytomajon**

- Nyilvántartott szőlőültetvények
- Termőhelyi kataszter I-II. o.
- Település határ

250 125 0 250 500 750 1000 Meters

B A L A T O N



## Termőhelyen kívüli ültetvények

2011.03.18.

Martinovich László

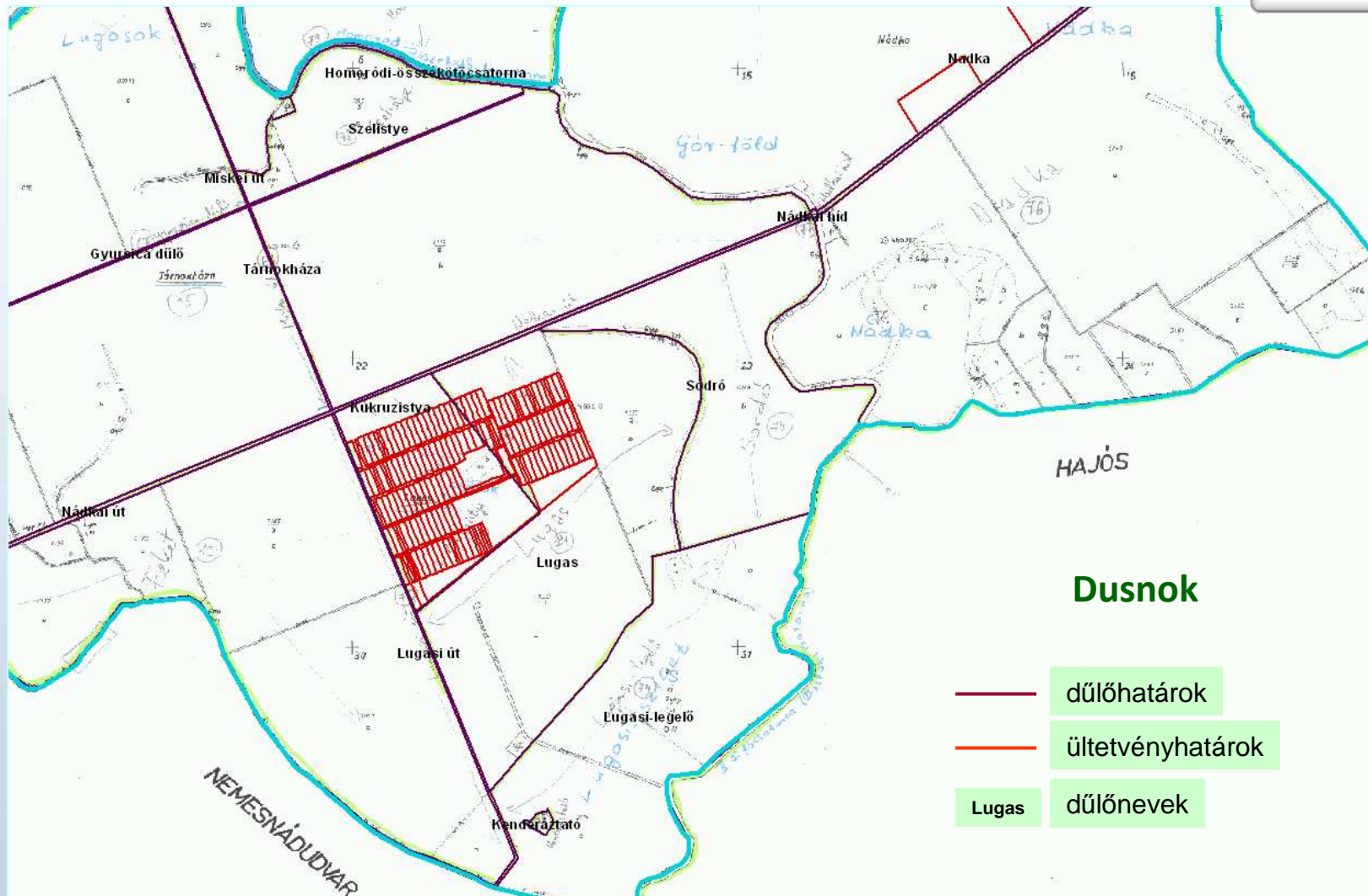

## Dűlő-térképezés

2011.03.18.

Martinovich László





# Régi térkép Új térkép

## Források

Országos Kataszteri Felmérés 1887  
1:2880 (belterület 1:1440)  
Más lépték és vetület

TAKARNET, HEGYIR, VINGIS  
2010  
Ortofotó, térinformatika

2011.03.18.

Martinovich László

**Közigazgatási határ változás  
Dűlőhatár régi városhatáron túlterjed**

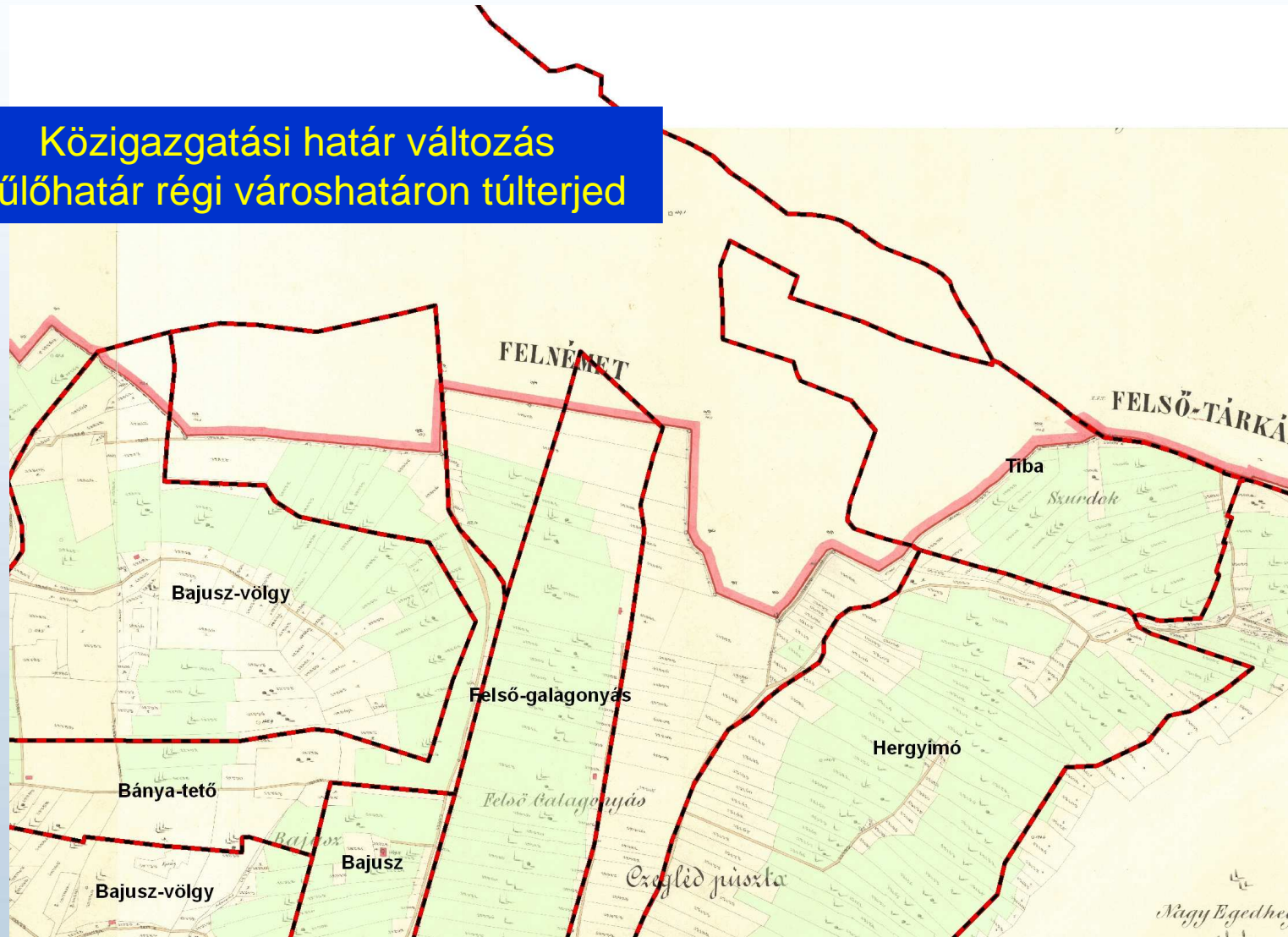



2011.03.18.

Új földrajzi nevek megjelenése

Martinovich László



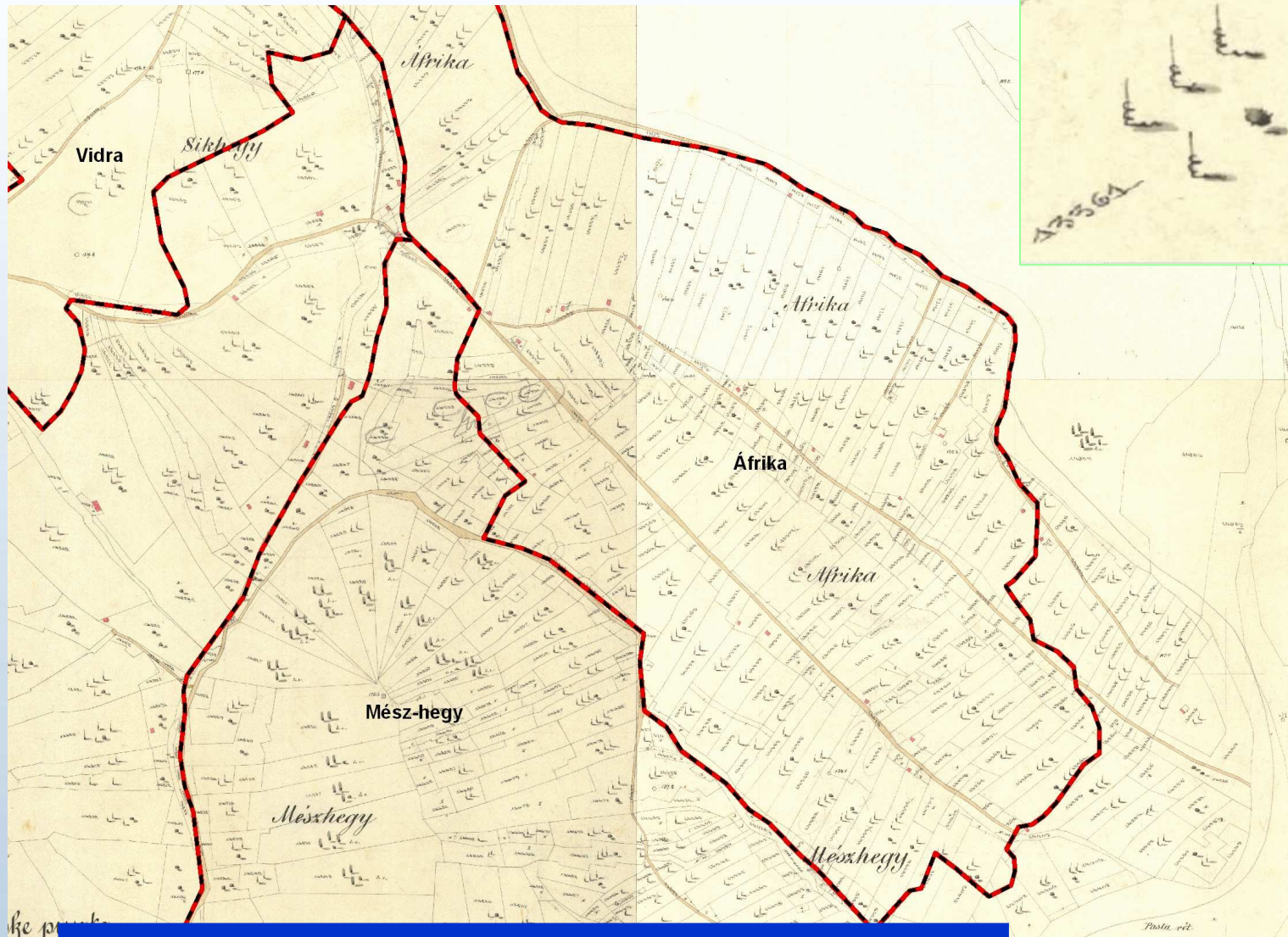

2011.03.18.

Áfrika dűlő Mész-hegy rovására növekedett

Martinovich László



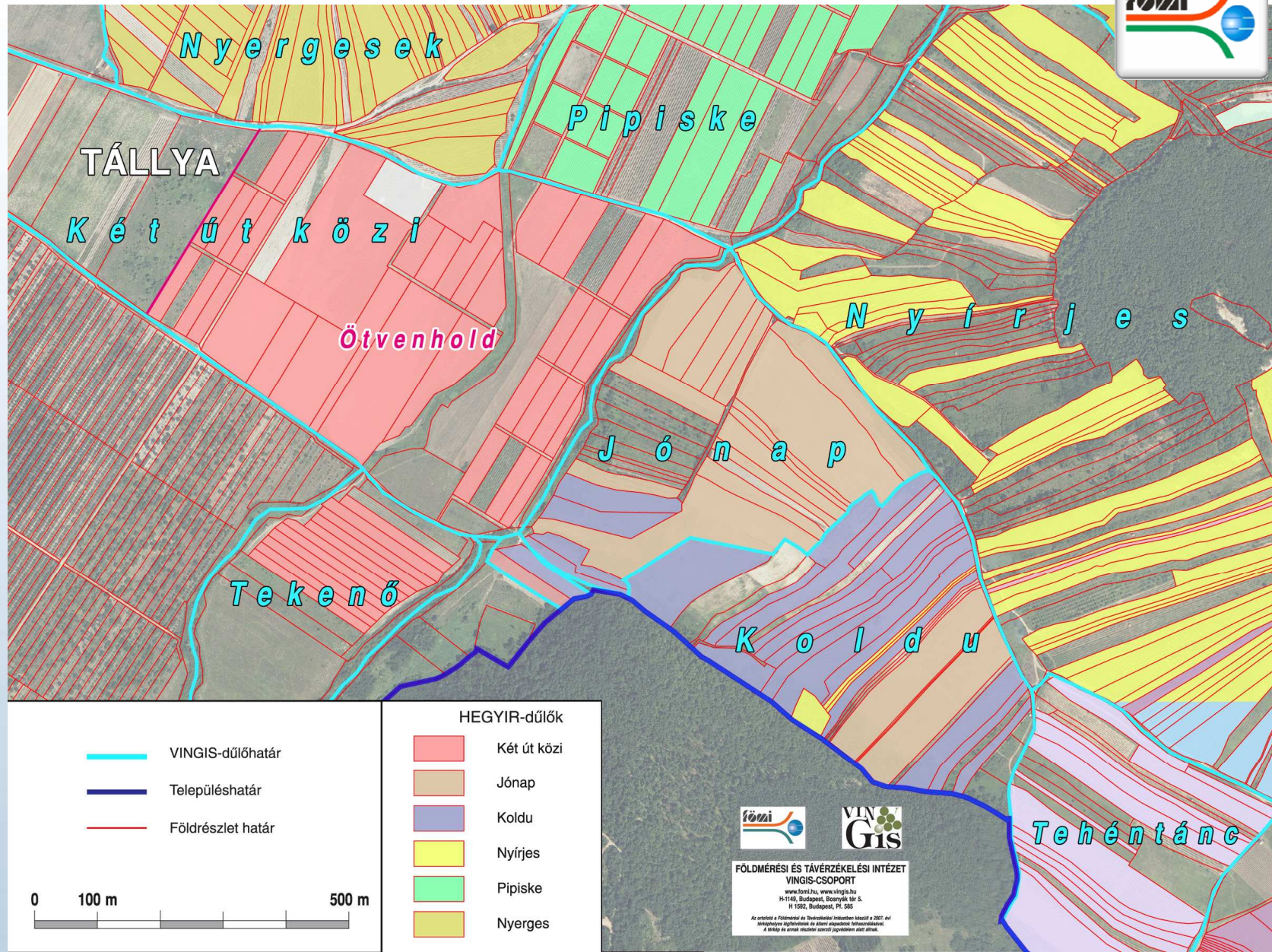

2011.03.18.

Borvidéki nyilvántartások dűlőnevei is bizonytalanok, pontatlanok

Martinovich László



# Termékleírások térképi mellékletének elkészítése

**Nyilvános közzétételre:**  
dűlőtérképek

**Benyújtáskor csatolva:**

Borvidék áttekintő  
térképe

Települések  
dűlőtérképei

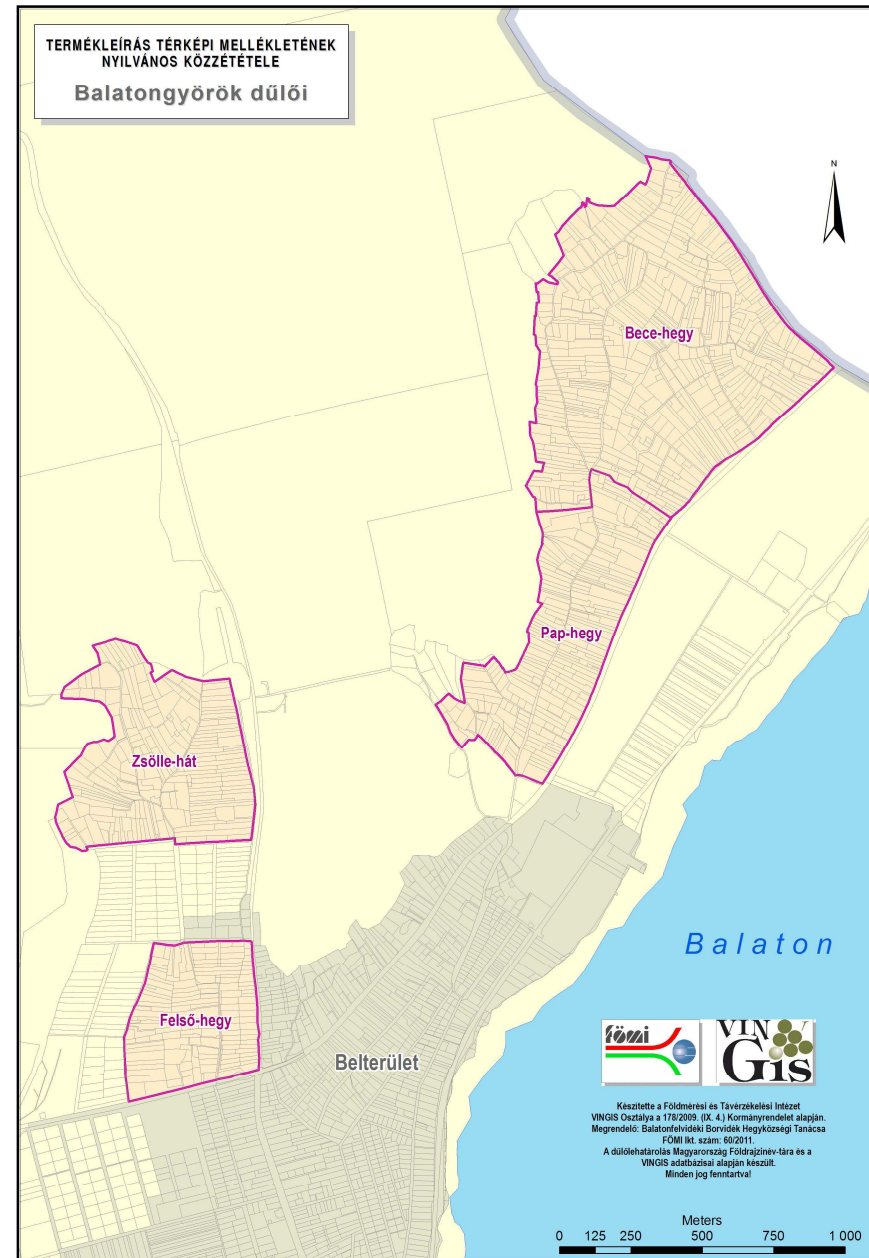

2011.03.18.

Martinovich László

# Dűlőtérképek a VINGIS rendszerben a jogosultak számára elérhetők



VINGIS

Térkép Keresés Tematikus térképek

Település: Mád Keres M= \* [Navigation icons]

Országos fedvények		
<input type="checkbox"/>	Borvidékek	
<input type="checkbox"/>	Hegyközségek	
<input checked="" type="checkbox"/>	Településhatár	
<input type="checkbox"/>	Országos relief fedvény	
<input type="checkbox"/>	VINGIS ültetvény	
<input type="checkbox"/>	Kataszter (Földrészlet)	
<input checked="" type="checkbox"/>	Termőhelyi kataszter	
<input checked="" type="checkbox"/>	Dűlő fedvény	
<input type="checkbox"/>	Blokk, támogatható	
<input type="checkbox"/>	Blokk, nem támogatható	
<input type="checkbox"/>	Ortofotó	
<input type="checkbox"/>	Topográfiai	
<input type="checkbox"/>	Talajtani	jelmagy.
<input type="checkbox"/>	Kivágás 2005-2006	
<input type="checkbox"/>	Kivágás 2006-2007	
<input type="checkbox"/>	Kivágás 2007-2008	
<input type="checkbox"/>	Kivágás 2008-2009	
<input type="checkbox"/>	Szerkezet 2005	
<input type="checkbox"/>	Szerkezet 2006	
<input type="checkbox"/>	Szerkezet 2007	
<input type="checkbox"/>	Szerkezet 2008	
<input type="checkbox"/>	Szerkezet 2009	

Térkép: \* Méretarány 1: 2069697 0 50000 100000 150000 m



Aire géographique de l'AOC  
MEURSAULT

Localisation

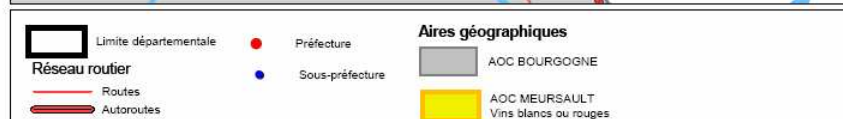
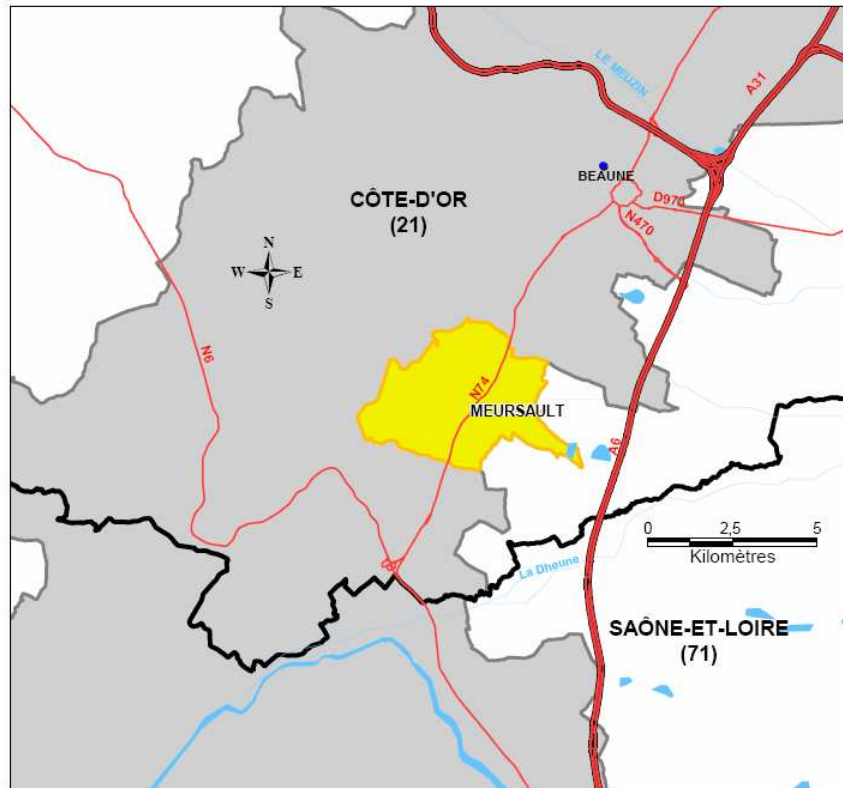

SOURCES : BDCARTO-IGN, MAPINFO, INAO, 12/2008

Appellation d'origine contrôlée (AOC)

Ministère de l'agriculture, de  
l'alimentation, de la pêche et des  
affaires rurales:

Arrêté du 19 juillet 2004 relatif à la  
composition des comités régionaux  
vins et eaux-de-vie de l'Institut  
national des appellations d'origine.

Journal Officiel 177 du 1 août 2004  
(Liste des vins AOC français -  
**407**)

IGN: Institut géographique national

INAO - Institut national de l'origine et  
de la qualité

L'INAO conduit la politique française  
relative aux appellations d'origine  
contrôlées (AOC) et aux indications  
géographiques protégées (IGP) pour les  
vins





## Termékleírás térképi melléklete

Készült a 178/2009 (IX.4.)  
Kormányrendelet

-a borászati termékek  
eredetmegjelöléseinek és földrajzi  
jelzéseinek közösségi oltalmára  
irányuló eljárásról, valamint ezen  
termékek ellenőrzéséről –

alapján

FÖMI: Földmérési és Távérzékelési  
Intézet

BET – Bor Eredetvédelmi Tanács  
A vidékfejlesztési miniszter véleményező,  
javaslattevő jogkörrel működő konzultatív  
testülete a borászati termékek  
eredetmegjelöléseinek és földrajzi  
jelzéseinek, valamint a hagyományos  
kifejezések közösségi oltalma iránti  
eljárásokban.

173/2009. (XII. 22.) FVM rendelet

oltalom alatt álló eredetmegjelölést viselő bor (OEM)

oltalom alatt álló földrajzi jelzést viselő bor (OFJ)

földrajzi jelzést nem viselő bor (FN)

127/2009. (IX. 29.) FVM rendelet

Martinovich László

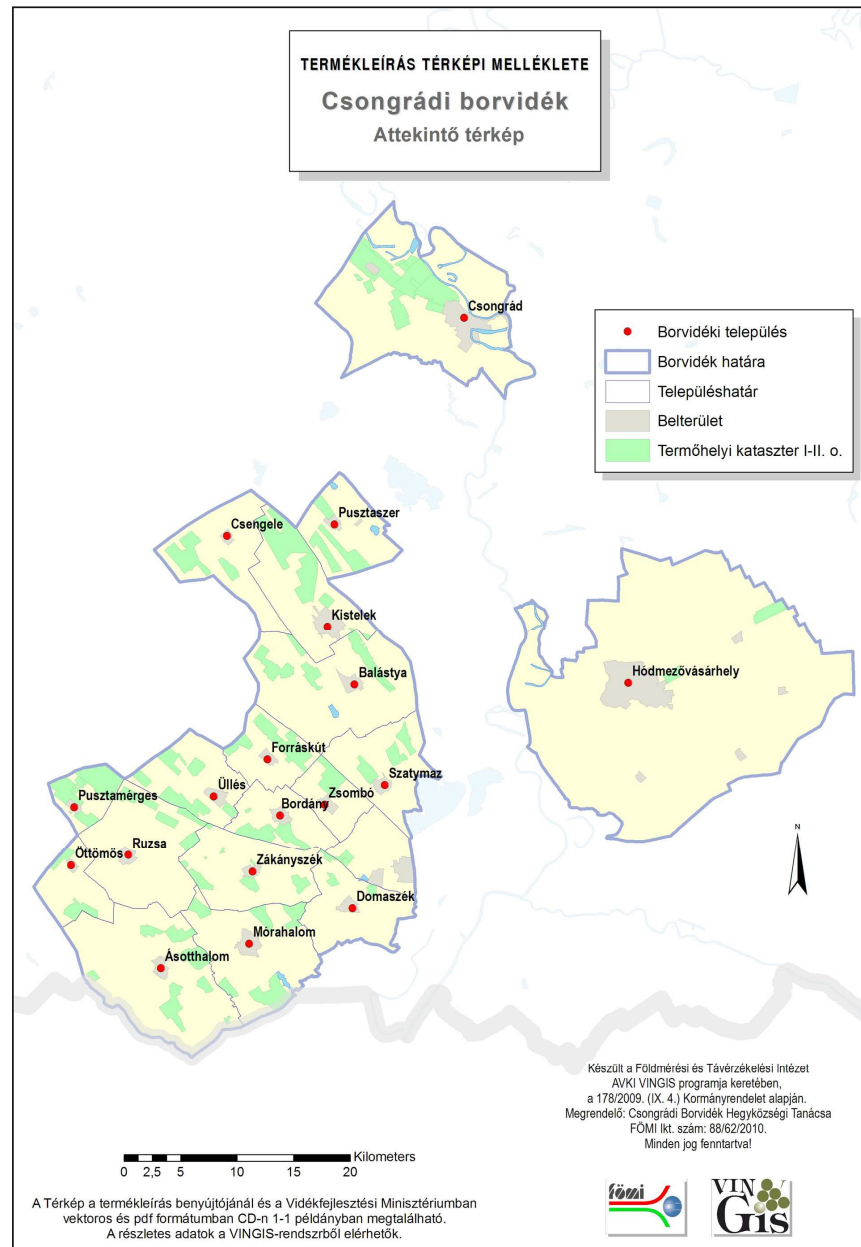

2011.03.18.



**Címkére csak termékleírásban szereplő dűlőnév kerülhet**

2011.03.18.

Martinovich László

## Magyarország 22 borvidékének dűlői a készülő termékleírásokhoz



Megrendelések  
2011. III. 10-ig

Tokaji borvidék hegyközségei	Megrendelt dűlőlehatárolás
Bodrogkeresztúr	34
Mád	46
Olaszliszka	84
Rátka	49
Sárospatak	50
Tállya–Golop	78
Tarcal	60
Tolcsva–Erdőhorváti	10
<b>Tokaji borvidék összesen</b>	<b>411 (39%)</b>
<b>Kunsági Borvidék HK Tanácsa</b>	10
<b>Badacsonyi Borvidék HK Tanácsa</b>	8 (hegy)
<b>Soproni Borvidék HK Tanácsa</b>	36 (+6 aldűlő)
<b>Tolnai Borvidék HK Tanácsa</b>	(8) 10
<b>Szekszárdi Borvidék HK Tanácsa</b>	102 (+16 aldűlő)
<b>Móri Borvidék HK Tanácsa</b>	0
<b>Neszmélyi Borvidék HK Tanácsa</b>	18
<b>Balatonfelvidéki Borvidék HK Tanácsa</b>	95
<b>Pannonhalmi Borvidék Hegyközsége</b>	0
<b>Mátrai Borvidék HK Tanácsa</b>	215
<b>Csongrádi Borvidék HK Tanácsa</b>	0
<b>Egyéb borvidékek hegyközségei</b>	
Eger Város HK	már előzetes egyeztetés volt
Debrői Hárs HK	13
Légli Ottó	3
Velencei-tó körzeti HK	3
Etyeki HK	17
Szentantalfai HK	már előzetes egyeztetés volt
Aligai HK	13
Csopak és Környéke HK	31 (+14 aldűlő)
Kerka- és Muramenti HK	1
Zalakaros Térsége Egyesült HK	3 (1)
Nyugat-Balatoni HK	31
Lesencék-Sümeg-Zalahaláp HK	(9)
Káli-medencei HK	39
<b>Ország összesen</b>	<b>1059 (+36 aldűlő)</b>

2011.03.18.

Martinovich László



Köszönjük a figyelmet!